

Techwood®

POSITIVE TECHNOLOGY

CATALOGUE 2025



ÉQUIPEMENT CUISINE

PETIT-DÉJEUNER

CUISSON

ART DE LA TABLE

ENTRETIEN MAISON

ENTRETIEN DES SOLS

NETTOYEUR DÉTACHEUR

SOIN DU LINGE

SANTÉ & BEAUTÉ

COIFFURE

VISAGE ET CORPS

SANTÉ

PRODUITS SAISONNIER



Chers Partenaires, Chers Distributeurs, Chers Clients,

Nous sommes heureux de vous présenter notre nouvelle collection 2025.
Vous remarquerez l'élargissement de la gamme P.E.M. avec de nombreuses nouveautés.
La famille « Cuisson » se développe avec plus de références en stock ou en arrivage . . .

Nous sommes à votre écoute pour vous conseiller et réussir vos achats avec l'ensemble de nos marques.

Dans l'attente, Cordiales salutations.

L'équipe SoTech



Techwood sera présent au salon IFA de Berlin du 5 au 9 Septembre 2025
et au salon AMBIENTE de Francfort de 2026.

Bergson

KENYO

Techwood[®]
POSITIVE TECHNOLOGY



CookStation
by **Techwood**[®]
POSITIVE TECHNOLOGY

conviv'home

Le contrôle des normes, de la construction et de la sécurité de nos produit est effectué par les Laboratoires Dekra et LCIE

www.techwood.fr

| | | |
|---|------------------------------------|----------------|
|  | Petit déjeuner | Page 4 à 22 |
|  | Equipement de la Cuisine | Page 23 à 47 |
|  | Fun Cooking | Page 48 à 52 |
|  | Cuisson | Page 53 à 92 |
|  | Balance de Cuisine | Page 93 et 94 |
|  | Gamme Art de la Table | Page 95 à 112 |
|  | Beauté Hygiène et Santé | Page 113 à 129 |
|  | Soin du linge, Couture | Page 130 à 137 |
|  | Entretien de la Maison et des Sols | Page 138 à 155 |
|  | Chauffage | Page 156 à 159 |
|  | Traitement de l'air | Page 161 à 174 |
| CGV | Conditions générales de ventes | Page 177 |



500W

TCA-206



TCA-202



CAFETIÈRE DUO

Cafetière 2 tasses Duo

- 2 tasses en céramique
- Capacité du Réservoir : 0,6L
- Porte-filtre
- Filtre permanent lavable
- Pratique et facile à nettoyer
- Indicateur de niveau d'eau
- Arrêt automatique
- Alimentation 220-240V~ / 50-60Hz
- Puissance 420-500W

| PRODUIT | | | CARTON | |
|-----------------|--------------------|---------------|------------------|--------------|
| Gencod | TCA-202 | 3760301554240 | UVC | 6 |
| Gencod | TCA-206 | 3760301552383 | Poids en kg | 9,3 |
| Poids en kg | 1,460 | | Dimensions en cm | 52 x 44 x 23 |
| Dimension en cm | 21.1 x 16.8 x 14.6 | | | |

| DONNÉES LOGISTIQUES | | QUANTITÉ CONTEINEUR | |
|---------------------|----|---------------------|-------|
| Palette | | 20 Pieds | 3 222 |
| Nombre de couche | NC | 40 pieds | 6 720 |
| Quantité colis | NC | 40 pieds HC | 7 626 |
| Quantité pièces | NC | | |

650W



TCA-696



Cafetière électrique 6-8 tasses

- Capacité : 750 mL
- Système anti gouttes
- Support Filtre
- Niveau d'eau visible
- Arrêt automatique
- Protection anti surchauffe
- Plaque chauffante
- Arrêt automatique après infusion
- Alimentation 220-240V~ / 50-60Hz
- Puissance 550 - 650 W

| PRODUIT | | | CARTON | |
|-----------------|------------------|---------------|------------------|------------------|
| Gencod | TCA-696 | 3760301555100 | UVC | 6 |
| Poids en kg | 1,350 | | Poids en kg | 8,5 |
| Dimension en cm | 21 x 16.8 x 27.2 | | Dimensions en cm | 52.4 x 43.5 x 29 |

| DONNÉES LOGISTIQUES | | QUANTITÉ CONTEINEUR | |
|---------------------|----|---------------------|-------|
| Palette | | 20 Pieds | 2 580 |
| Nombre de couche | NC | 40 pieds | 5 370 |
| Quantité colis | NC | 40 pieds HC | 6 180 |
| Quantité pièces | NC | | |

750W



TCA-956



Cafetière électrique 10/12 tasses

- Contenance 1,25 litre d'eau
- Filtre permanent lavable et détachable
- Niveau d'eau visible et gradué
- Système anti-gouttes
- Témoin lumineux
- Porte filtre pivotant
- Plaque chauffante
- Arrêt automatique après infusion
- Alimentation 230V~ / 50Hz
- Puissance 750W

| PRODUIT | | | CARTON | |
|-----------------|---------|---------------|------------------|----------------|
| Gencod | TCA-956 | 3760301557081 | UVC | 6 |
| Poids en kg | NA | | Poids en kg | NA |
| Dimension en cm | NA | | Dimensions en cm | 54 x 36 x 34,5 |

| DONNÉES LOGISTIQUES | | QUANTITÉ CONTEINEUR | |
|---------------------|----|---------------------|-------|
| Palette | | 20 Pieds | 1 992 |
| Nombre de couche | NC | 40 pieds | 4 104 |
| Quantité colis | NC | 40 pieds HC | 4 674 |
| Quantité pièces | NC | | |

800W



TCA-936i



Cafetière électrique 12/15 tasses

- Contenance 1,5 litre d'eau
- Filtre permanent lavable et détachable
- Niveau d'eau visible et gradué
- Système anti-gouttes
- Témoin lumineux
- Porte filtre pivotant
- Plaque chauffante
- Arrêt automatique après infusion
- Alimentation 230V~ / 50Hz
- Puissance 800W

| PRODUIT | | | CARTON | |
|-----------------|----------------|---------------|------------------|----------------|
| Gencod | TCA-936i | 3760301554103 | UVC | 6 |
| Poids en kg | 1,540 | | Poids en kg | 10,6 |
| Dimension en cm | 27 x 18 x 32.5 | | Dimensions en cm | 56 x 56 x 34,5 |

| DONNÉES LOGISTIQUES | | QUANTITÉ CONTEINEUR | |
|---------------------|----|---------------------|-------|
| Palette | | 20 Pieds | 1 542 |
| Nombre de couche | 3 | 40 pieds | 3 060 |
| Quantité colis | 12 | 40 pieds HC | 3 732 |
| Quantité pièces | 72 | | |

Cafetière Programmable / Isotherme

Petit-déjeuner



Cafetière électrique programmable 6/8 tasses

- Contenance 0,75 litre d'eau
- Filtre permanent lavable
- Indicateur de niveau d'eau
- Ecran LCD
- Bouton Marche/Arrêt
- Verseuse en Verre
- Plaque Chauffante de Maintien au Chaud
- Arrêt Automatique au bout de 40 min
- Alimentation 220-240V~ / 50-60Hz
- Puissance 600W

| PRODUIT | | CARTON | |
|-----------------|------------------------|------------------|--------------|
| Gencod | TCA-666P 3760301555988 | UVC | 6 |
| Poids en kg | 1,9 | Poids en kg | 12,2 |
| Dimension en cm | 48 x 40 x 9 | Dimensions en cm | 56 x 49 x 41 |

| DONNÉES LOGISTIQUES | | QUANTITÉ CONTEINEUR | |
|---------------------|--------|---------------------|------|
| Palette | 12 x 6 | 20 Pieds | 756 |
| Nombre de couche | 6 | 40 pieds | 1566 |
| Quantité colis | 12 | 40 pieds HC | 1740 |
| Quantité pièces | 72 | | |

TCA-666P



600W

Cafetière électrique programmable

- Capacité 10/12 Tasses - 1,5L d'eau
- Système Anti-Gouttes
- Filtre Permanent Lavable
- Plaque Chauffante de Maintien au Chaud
- Indicateur de Niveau d'Eau
- Ecran LCD
- Bouton Marche/Arrêt
- Verseuse en Verre
- Arrêt Automatique au bout de 40 min
- Alimentation 220-240V~ / 50-60Hz
- Puissance 1000W

| PRODUIT | | CARTON | |
|-----------------|------------------------|------------------|------------------|
| Gencod | TCA-1296 3760301550075 | UVC | 4 |
| Poids en kg | 2 | Poids en kg | 8,6 |
| Dimension en cm | 27,5 x 21 x 33,5 | Dimensions en cm | 56,5 x 43,5 x 35 |

| DONNÉES LOGISTIQUES | | QUANTITÉ CONTEINEUR | |
|---------------------|--------|---------------------|-------|
| Palette | 4 x 18 | 20 Pieds | 1 384 |
| Nombre de couche | 3 | 40 pieds | 2 876 |
| Quantité colis | 18 | 40 pieds HC | 3 252 |
| Quantité pièces | 72 | | |

TCA-1296



1000W

Cafetière programmable

- Capacité 10/12 tasses = 1,5L
- Plaque chauffante maintien au chaud
- Filtre permanent lavable
- Indicateur du niveau d'eau
- 220-240V ~ 50/60Hz
- Puissance : 1000W
- Système anti-goutte
- Écran LCD
- Verseuse en verre
- Bouton marche/ arrêt
- Arrêt automatique au bout de 40 min

| PRODUIT | | CARTON | |
|-----------------|-------------------------|------------------|------------------|
| Gencod | TCA-1086i 3760301550082 | UVC | 4 |
| Poids en kg | 2 kg | Poids en kg | 8,6 kg |
| Dimension en cm | 27,5 x 21 x 33,5 | Dimensions en cm | 56,5 x 43,5 x 35 |

| DONNÉES LOGISTIQUES | | QUANTITÉ CONTEINEUR | |
|---------------------|----|---------------------|------|
| Palette | 3 | 20 Pieds | 1384 |
| Nombre de couche | 6 | 40 pieds | 2876 |
| Quantité colis | 18 | 40 pieds HC | 3252 |
| Quantité pièces | 72 | | |

TCA-1295



1000W

Moulin à café

- Capacité 50g de café
- Démarrage par pression sur le couvercle
- Fermeture sécurisée
- Lames en acier inoxydable
- Alimentation : 230V ~ 50Hz • Puissance : 160W

| PRODUIT | | CARTON | |
|-----------------|-----------------------|------------------|----------------|
| Gencod | TMC-884 3760196091455 | UVC | 12 |
| Gencod | TMC-886 3760196093510 | Poids en kg | 8 |
| Poids en kg | 0,850 | Dimensions en cm | 34,5 x 23 x 39 |
| Dimension en cm | 10,8 x 10,8 x 18,5 | | |

| DONNÉES LOGISTIQUES | | QUANTITÉ CONTEINEUR | |
|---------------------|---------|---------------------|--------|
| Palette | 50 x 12 | 20 Pieds | 11 160 |
| Nombre de couche | 10 | 40 pieds | 22 728 |
| Quantité colis | 50 | 40 pieds HC | 27 696 |
| Quantité pièces | 600 | | |

TMC-884

TMC-886



5

160W

Cafetière Espresso Capsules Machine Espresso

Petit-déjeuner



TCA-191N

TCA-196N



1450W

2 en 1
Compatible



et



* Marques appartenant à des tiers n'ayant aucun lien avec SOTECH/TECHWOOD

| PRODUIT | | | CARTON | |
|-----------------|----------------|---------------|------------------|----------------|
| Gencod | TCA-191N | 3760301553106 | UVC | 4 |
| Gencod | TCA-196N | 3760115719026 | Poids en kg | 13 |
| Poids en kg | 2,5 | | Dimensions en cm | 60 x 33 x 31.3 |
| Dimension en cm | 26.8 x 11 x 26 | | | |

Cafetière Espresso à «Capsules»

- Réservoir transparent détachable de 600mL
- Pression de la pompe 19 Bar
- **Compatible avec des capsules* de café ou de thé**
- Insertion et éjection manuelle des capsules
- Livrée avec deux adaptateurs pour capsules : **Dolce Gusto et Nespresso***
- Alimentation 220-240V~ 50/60Hz
- Puissance 1450W

| DONNÉES LOGISTIQUES | | QUANTITÉ CONTAINEUR | |
|---------------------|----|---------------------|-------|
| Palette | | 20 Pieds | 1 860 |
| Nombre de couche | NC | 40 pieds | 3 920 |
| Quantité colis | 20 | 40 pieds HC | 4 464 |
| Quantité pièces | 80 | | |

Idéale pour Un café serré ou long - Un chocolat - Un Thé ou Un Cappuccino . . .

TCA-026N

1350W



- Cafetière Multi'Caps
- Compatible avec des capsules* de café ou de thé
- Nespresso / Dolce gusto / ESE pod
- Réservoir transparent détachable de 700mL
- Pression à la pompe 20 Bar
- Insertion et éjection manuelle des capsules
- Idéale pour :
 - Un café serré/long
 - Un chocolat
 - Un Thé
 - Un Cappuccino...
- Livrée avec deux adaptateurs pour capsules
- 220-240V~ 50/60Hz
- Puissance 1350W



| PRODUIT | | | CARTON | |
|-----------------|----------------|----------------|------------------|---|
| Gencod | TCA-026N | 37601157190586 | UVC | 4 |
| Poids en kg | 13 | | Poids en kg | - |
| Dimension en cm | 26.8 x 11 x 26 | | Dimensions en cm | - |

| DONNÉES LOGISTIQUES | | QUANTITÉ CONTAINEUR | |
|---------------------|----|---------------------|------|
| Palette | | 20 Pieds | 1288 |
| Nombre de couche | NC | 40 pieds | 2680 |
| Quantité colis | NC | 40 pieds HC | 3040 |
| Quantité pièces | NC | | |

Cafetière Espresso

Petit-déjeuner



850W

TCA-156EXN

- Cafetière Espresso
- Pression de la pompe: **15 bars**
- Porte Filtre (café moulu ou **dosettes Nespresso** *)
- Filtre pour 2 tasses
- Plateau chauffe tasses
- Buse Vapeur:
 - Préparer de délicieux cappuccinos.
 - Chauffer le lait et obtenir une mousse crémeuse.
 - Produire de l'eau chaude, pour le thé.
- Bac d'égoutement amovible
- Réservoir d'eau translucide d'une capacité de 1,6L
- 220-240V~ 50/60Hz • 850W

| PRODUIT | | CARTON | |
|-----------------|--------------------------|------------------|------------------|
| Gencod | TCA-156EXN 3760301555711 | UVC | 2 |
| Poids en kg | 4,4 | Poids en kg | 9,2 |
| Dimension en cm | 32.8 x 25 x 37.2 | Dimensions en cm | 51.5 x 34.1 x 39 |

| DONNÉES LOGISTIQUES | | QUANTITÉ CONTAINEUR | |
|---------------------|----|---------------------|-------|
| Palette | | 20 Pieds | 820 |
| Nombre de couche | NC | 40 pieds | 1 640 |
| Quantité colis | NC | 40 pieds HC | 1 920 |
| Quantité pièces | NC | | |



* Marque appartenant à des tiers n'ayant aucun lien avec SOTECH/TECHWOOD

1350W

- Cafetière Espresso
- Pression de la pompe: **20 bars**
- Porte Filtre (café moulu ou **dosettes Nespresso**) *
- Filtre pour 2 tasses
- Buse Vapeur:
 - Préparer de délicieux cappuccinos.
 - Chauffer le lait et obtenir une mousse crémeuse.
 - Produire de l'eau chaude, pour le thé.
- Bac d'égoutement amovible
- Réservoir d'eau translucide d'une capacité de 1,5L
- 220-240V~ 50/60Hz • 1350W



Espresso Simple ou Double Americano



Espresso Frais Buse Vapeur

| PRODUIT | | CARTON | |
|-----------------|---------------------------|------------------|--------------------|
| Gencod | TCA-1386EXN 3760301557012 | UVC | 2 |
| Poids en kg | 4,4 | Poids en kg | 9,2 |
| Dimension en cm | 33.2 x 25.4 x 38.5 | Dimensions en cm | 52.3 x 34.2 x 40.5 |

| DONNÉES LOGISTIQUES | | QUANTITÉ CONTAINEUR | |
|---------------------|----|---------------------|-------|
| Palette | | 20 Pieds | 820 |
| Nombre de couche | NC | 40 pieds | 1 640 |
| Quantité colis | NC | 40 pieds HC | 1 920 |
| Quantité pièces | NC | | |



TCA-1386EXN





TCA-003



TCA-006



- Cafetière italienne traditionnelle
 - Aluminium alimentaire, idéal pour diffuser la chaleur et obtenir un café riche et corsé
 - De 3 à 12 tasses (selon modèle)
 - Utilisable sur tous types de feux dont Induction (sauf TCA-003)
 - Lavable en machine possible
- Toutefois, le Lavage à la main est recommandé*

ALUMINIUM ALIMENTAIRE

| | | | | |
|--------|---------|---------------|---------|---------------|
| GENCOD | TCA-003 | 3760301555582 | TCA-006 | 3760301555599 |
| GENCOD | TCA-009 | 3760301555575 | TCA-012 | 3760301555568 |

TCA-009



TCA-012



TCA-106i



TCA-109i



TCA-112i



INOX

- Cafetière italienne traditionnelle
 - Corps en inox, diffuse parfaitement la chaleur, Permet d'obtenir un café riche et corsé.
 - Existe en 6, 9 et 12 tasses (selon modèle)
 - Utilisable sur tous types de feux (dont Induction !)
 - Lavable en machine possible
- Toutefois, le Lavage à la main est recommandé*

| | | | | |
|--------|----------|---------------|----------|---------------|
| GENCOD | TCA-106i | 3760301555629 | TCA-109i | 3760301555636 |
| GENCOD | TCA-112i | 3760301555643 | | |



2200W

Gold Decor*

TB-17BG



Bouilloire électrique sans fil

- Capacité 1.7 Litre
- Bec verseur avec filtre amovible
- Arrêt automatique à ébullition
- Protection contre la surchauffe
- Couvercle de sécurité
- Alimentation : 220-240V ~ 50-60Hz
- Puissance : 1850-2200W

| MASTER CARTON | | LOGISTIQUE | |
|---------------|--------------------|-------------|-----|
| UVC | 6 | Qte couche | 8 |
| POIDS | 4,89 kg | Nbre couche | 3 |
| Dimension(cm) | 55,8 x 19,4 x 46,4 | Qte colis | 24 |
| EAN TB-17BG | 3760301556206 | Qte Pièces | 144 |
| EAN TB-178BC | 3760301556886 | | |

Chrome Decor*

TB-178BC



TCA-15BG



Cafetière électrique

- Capacité : 1.5 L (12/15 Tasses)
- Indicateur du Niveau d'Eau
- Système Anti-Goutte
- Verseuse en Verre
- Filtre permanent lavable
- Bouton Marche/Arrêt
- Arrêt Automatique
- Alimentation : 220-240V ~ 50-60Hz
- Puissance : 750W

| MASTER CARTON | | LOGISTIQUE | |
|---------------|--------------------|-------------|----|
| UVC | 4 | Qte couche | 4 |
| POIDS | 7,0 kg | Nbre couche | 4 |
| Dimension(cm) | 56,4 x 37,2 x 37,4 | Qte colis | 16 |
| EAN TCA-15BG | 3760301556213 | Qte Pièces | 64 |
| EAN TCA-158BC | 3760301556879 | | |

TCA-158BC



TGP-26BG



Grille pain électrique

- 2 larges fentes
- Touche Arrêt immédiat
- Tiror ramasse miettes
- Contrôle du brunissage
- Alimentation : 220-240V~ 50/60 Hz
- Puissance : 700 W

| MASTER CARTON | | LOGISTIQUE | |
|---------------|--------------------|-------------|-----|
| UVC | 6 | Qte couche | 6 |
| POIDS | 6,41 kg | Nbre couche | 4 |
| Dimension(cm) | 49,4 x 30,8 x 40,8 | Qte colis | 24 |
| EAN TGP-26BG | 3760301556220 | Qte Pièces | 144 |
| EAN TGP-278BC | 3760301556893 | | |

TGP-278BC





TB-1101

TB-1104

TB-1106

900W



Filaire

1 litre

Bouilloire filaire 1L

- Bec verseur
- Arrêt automatique à ébullition
- Protection contre la surchauffe
- Couvercle de sécurité
- Alimentation: 220-240V~ 50/60Hz
- Puissance 750-900W

| PRODUIT | | CARTON | |
|-----------------|------------------|---------------|-----------------------------------|
| Gencod | TB-1101 | 3760115718579 | UVC 6 |
| Gencod | TB-1104 | 3760115718586 | Poids en kg 6 |
| Gencod | TB-1106 | 3760115718845 | Dimensions en cm 40,5 x 17,5 x 41 |
| Poids en kg | 0,8 | | |
| Dimension en cm | 16 x 13,5 x 19,5 | | |

| DONNÉES LOGISTIQUES | | QUANTITÉ CONTAINEUR | |
|---------------------|--------|---------------------|--------|
| Palette | 48 x 6 | 20 Pieds | 5 960 |
| Nombre de couche | 8 | 40 pieds | 10 000 |
| Quantité colis | 48 | 40 pieds HC | 13 960 |
| Quantité pièces | 288 | | |

TB-1023

TB-1031

1600W

TB-1036 - TB-1056



Socle
360°

Sans
Fil

1 litre

Bouilloire Sans Fil 1L

- Socle 360° avec connexion électrique
- Résistance électrique cachée
- Fond intérieur en acier inoxydable
- Arrêt automatique à ébullition
- Protection contre la surchauffe
- Couvercle de sécurité
- Bec verseur
- Alimentation: 220-240V~ / 50-60Hz
- Puissance 1350-1600W

| PRODUIT | | CARTON | |
|-----------------|------------------|---------------|-------------------------------------|
| Gencod | TB-1023 | 3760115719057 | UVC 8 |
| Gencod | TB-1031 | 3760115719040 | Poids en kg 7,9 |
| Gencod | TB-1036 | 3760115719033 | Dimensions en cm 46,5 x 36,5 x 16,5 |
| Gencod | TB-1056 | 3760301552550 | |
| Poids en kg | 0,710 | | |
| Dimension en cm | 17,5 x 15 x 16,5 | | |

| Palette | | QUANTITÉ CONTAINEUR | |
|------------------|--------|---------------------|--------|
| Nombre de couche | 30 x 8 | 20 Pieds | 6 168 |
| Quantité colis | NC | 40 pieds | 11 352 |
| Quantité pièces | 240 | 40 pieds HC | 13 656 |



TB-1041

1500W

TB-1046



| PRODUIT | | CARTON | |
|-----------------|----------------|------------------|------------------|
| Gencod | TB-1041 | 3760301555742 | UVC 8 |
| Gencod | TB-1046 | 3760301555759 | Poids en kg 7,2 |
| Poids en kg | 0,8 | Dimensions en cm | 36,5 x 31,5 x 35 |
| Dimension en cm | 20 x 14 x 17,8 | | |

| DONNÉES LOGISTIQUES | | QUANTITÉ CONTAINEUR | |
|---------------------|-----|---------------------|------|
| Palette | | 20 Pieds 756 | |
| Nombre de couche | 5 | 40 pieds | 1566 |
| Quantité colis | 30 | 40 pieds HC | 1740 |
| Quantité pièces | 240 | | |

Bouilloire Sans Fil

- Capacité 1 Litre
- Socle 360° avec connexion électrique
- Fond intérieur en acier inoxydable
- Niveau d'eau visible
- Résistance électrique cachée
- Protection anti-chauffe sans eau
- Eclairage LED bleue = Bouilloire en chauffe
- Protection thermique
- Arrêt automatique à ébullition
- Interrupteur Marche/Arrêt
- Rangement du cordon sous la base
- Alimentation 220-240V~ 50/60Hz
- Puissance 1350-1500W

1650W

Bouilloire Sans Fil - Bol Verre

- Capacité 1 Litre
- Socle 360° avec connexion électrique
- Fond intérieur en acier inoxydable
- Résistance électrique cachée
- Protection anti-chauffe sans eau
- Protection thermique
- Arrêt automatique à ébullition
- Interrupteur Marche/Arrêt
- Rangement du cordon sous la base
- 220-240V~ 50/60Hz
- Puissance 1350-1650W

TB-1086V



| PRODUIT | | CARTON | |
|-----------------|--------------------|------------------|--------------------|
| Gencod | TB-1086V | 3760301556343 | UVC 12 |
| Poids en kg | 0,9 | Poids en kg | 11,5 |
| Dimension en cm | 20,5 x 18,4 x 16,8 | Dimensions en cm | 56,5 x 44,5 x 35,5 |

| DONNÉES LOGISTIQUES | | QUANTITÉ CONTAINEUR | |
|---------------------|----|---------------------|----|
| Palette | | 20 Pieds NC | |
| Nombre de couche | NC | 40 pieds | NC |
| Quantité colis | NC | 40 pieds HC | NC |
| Quantité pièces | NC | | |



TB-1731



TB-1736



1,7L

2200W

Bouilloire électrique Sans Fil

- Capacité 1,7L
- Socle avec connexion électrique
- Bec verseur avec filtre amovible et lavable
- Protection anti-chauffe sans eau
- Arrêt automatique à ébullition
- Interrupteur Marche/Arrêt
- Couvercle de sécurité
- Rangement du cordon sous la base
- Alimentation 220-240V~ 50/60Hz
- Puissance 1850-2200W

| PRODUIT | | | CARTON | |
|-----------------|-------------|---------------|------------------|----------------|
| Gencod | TB-1731 | 3760115718623 | UVC | 8 |
| Gencod | TB-1736 | 3760115718630 | Poids en kg | 9 |
| Poids en kg | 1,9 | | Dimensions en cm | 59,5 x 21 x 46 |
| Dimension en cm | 48 x 40 x 9 | | | |

| DONNÉES LOGISTIQUES | | | QUANTITÉ CONTAINEUR | |
|---------------------|-----|--|---------------------|-------|
| Palette | | | 20 Pieds | 4 000 |
| Nombre de couche | 5 | | 40 pieds | 8 000 |
| Quantité colis | 20 | | 40 pieds HC | 9 900 |
| Quantité pièces | 160 | | | |

TB-1771



TB-1776



1,7L

2200W

BASE 360°

Bouilloire électrique Sans Fil

- Capacité 1,7L
- Socle 360° avec connexion électrique
- Fond intérieur en acier inoxydable
- Niveau d'eau visible
- Résistance électrique cachée
- Protection anti-chauffe sans eau
- Protection thermique
- Arrêt automatique à ébullition
- Interrupteur Marche/Arrêt
- Eclairage LED bleue = Bouilloire en chauffe
- Rangement du cordon sous la base
- Alimentation 220-240V~ 50/60Hz
- Puissance 1850-2200W

| PRODUIT | | | CARTON | |
|-----------------|-------------|---------------|------------------|----------------|
| Gencod | TB-1771 | 3760115717442 | UVC | 8 |
| Gencod | TB-1776 | 3760115717459 | Poids en kg | 9 |
| Poids en kg | 1,9 | | Dimensions en cm | 67,5 x 21 x 45 |
| Dimension en cm | 48 x 40 x 9 | | | |

| DONNÉES LOGISTIQUES | | | QUANTITÉ CONTAINEUR | |
|---------------------|-----|--|---------------------|-------|
| Palette | | | 20 Pieds | 3 600 |
| Nombre de couche | 5 | | 40 pieds | 7 800 |
| Quantité colis | 20 | | 40 pieds HC | 8 464 |
| Quantité pièces | 160 | | | |



1,7L

2200W

TB-1701V

TB-1717V



Bouilloire Electrique en Verre 1,7L

- Capacité 1,7L
- Résistance cachée en inox
- Indication lumineuse à ébullition
- Socle 360°
- Rangement du cordon sous la base

- Bec verseur avec filtre amovible et lavable
- Arrêt automatique à ébullition
- Protection contre la surchauffe
- Couverture de sécurité
- 220-240V~ 50/60Hz
- Puissance 1850-2200W

| PRODUIT | | CARTON | |
|---------------------|------------------|---------------------|----------------|
| Gencod | 3760115718616 | UVC | 8 |
| Poids en kg | 1,375 | Poids en kg | 12 |
| Dimension en cm | 21,5 x 18,4 x 23 | Dimensions en cm | 75 x 22,5 x 48 |
| DONNÉES LOGISTIQUES | | QUANTITÉ CONTAINEUR | |
| Palette | 4 x 18 | 20 Pieds | 2904 |
| Nombre de couche | 5 | 40 pieds | 5800 |
| Quantité colis | 20 | 40 pieds HC | 6912 |
| Quantité pièces | 160 | | |

Bouilloire Inox Sans Fil 1,8L

Petit-déjeuner



1,8L

1500W

TBI-018
TBI-1827



Bouilloire électrique Inox Sans Fil

- Capacité 1,8 L
- Socle 360° avec connexion électrique
- Arrêt automatique
- Interrupteur Marche / Arrêt
- Résistance cachée
- Témoin lumineux de Chauffe
- Rangement du cordon sous la base
- 220-240V~ 50Hz
- Puissance 1500W

INOX

| PRODUIT | | | CARTON | |
|-----------------|------------------|---------------|------------------|----------------|
| Gencod | TBI-018 | 3760301554042 | UVC | 12 |
| Gencod | TBI-1851 | 3760301554332 | Poids en kg | 12,73 |
| Poids en kg | 0,98 | | Dimensions en cm | 58 x 48 x 48,5 |
| Dimension en cm | 18,5 x 18,5 x 23 | | | |

| DONNÉES LOGISTIQUES | | QUANTITÉ CONTAINEUR | |
|---------------------|--------|---------------------|------|
| Palette | 6 x 25 | 20 Pieds | 3000 |
| Nombre de couche | 6 | 40 pieds | 6000 |
| Quantité colis | 25 | 40 pieds HC | 7320 |
| Quantité pièces | 150 | | |

1,8L

1500W

TBI-1855



Bouilloire électrique Inox Sans Fil

- Capacité 1,8 L
- Socle 360° avec connexion électrique
- Arrêt automatique
- Interrupteur Marche / Arrêt
- Résistance cachée
- Témoin lumineux de Chauffe
- Rangement du cordon sous la base
- 220-240V~ 50Hz
- Puissance 1500W

INOX

| PRODUIT | | | CARTON | |
|-----------------|------------------|---------------|------------------|---------------|
| Gencod | TBI-1855 | 3760301554349 | UVC | 12 |
| Poids en kg | 0,98 | | Poids en kg | 12,73 |
| Dimension en cm | 18,5 x 18,5 x 23 | | Dimensions en cm | 58 x 48 x 48, |

| DONNÉES LOGISTIQUES | | QUANTITÉ CONTAINEUR | |
|---------------------|--------|---------------------|------|
| Palette | 6 x 25 | 20 Pieds | 3000 |
| Nombre de couche | 6 | 40 pieds | 6000 |
| Quantité colis | 25 | 40 pieds HC | 7320 |
| Quantité pièces | 150 | | |



700W

TGP-106

TGP-246

TGP-202



| PRODUIT | | | CARTON | |
|-----------------|--------------------|---------------|------------------|--------------------|
| Gencod | TGP-106 | 3760196096344 | UVC | 6 |
| Gencod | TGP-246 | 3760301551683 | Poids en kg | 7 |
| Gencod | TGP-202 | 3760196093077 | Dimensions en cm | 48,5 x 27,8 x 36,5 |
| Poids en kg | 0,9 | | | |
| Dimension en cm | 26,5 x 15,6 x 17,2 | | | |

| DONNÉES LOGISTIQUES | | QUANTITÉ CONTAINEUR | |
|---------------------|-----|---------------------|-------|
| Palette | | | |
| Nombre de couche | 6 | 20 Pieds | 3 162 |
| Quantité colis | 24 | 40 pieds | 6 900 |
| Quantité pièces | 144 | 40 pieds HC | 8 028 |

- Grille-Pain 2 Fentes
- Touche "Arrêt" immédiat
- Contrôle du brunissage
- Ejection automatique ou manuel
- Tiroir ramasse miettes
- Rangement du cordon sous l'appareil
- Alimentation 220-240V~ 50Hz
- Puissance 700W

750W

TGP-706

2 FENTES LARGES

- Grille-Pain avec 2 larges Fentes
- Contrôle du brunissage
- Touche Arrêt immédiat
- Ejection automatique ou manuelle
- Tiroir ramasse miettes
- Alimentation 220-240V~ 50Hz
- Puissance 650-750W

| PRODUIT | | | CARTON | |
|-----------------|--------------------|---------------|------------------|--------------------|
| Gencod | TGP-706 | 3760115717794 | UVC | 4 |
| Poids en kg | 1,170 | | Poids en kg | 5,5 |
| Dimension en cm | 26.2 x 14.8 x 16.6 | | Dimensions en cm | 31.4 x 27.7 x 35.5 |

| DONNÉES LOGISTIQUES | | QUANTITÉ CONTAINEUR | |
|---------------------|----|---------------------|-------|
| Palette | | | |
| Nombre de couche | NC | 20 Pieds | 3 787 |
| Quantité colis | NC | 40 pieds | 7 574 |
| Quantité pièces | NC | 40 pieds HC | 8 416 |





1300W

TGP-506



TGP-502



2 LONGUES ET LARGES FENTES

- Grille-Pain 2 longues et larges fentes «**Spéciale Baguette**»
- Ejection automatique ou manuelle
- Contrôle du brunissage
- Arrêt automatique
- Tiroir ramasse miettes
- Touche arrêt immédiat
- Rangement du cordon d'alimentation sous l'appareil
- Alimentation : 220-240V~ 50Hz
- Puissance : 1100-1300W

| PRODUIT | | | CARTON | |
|-----------------|------------------|---------------|------------------|--------------------|
| Gencod | TGP-506 | 3760196097389 | UVC | 4 |
| Gencod | TGP-502 | 3760196097396 | Poids en kg | 6,8 |
| Poids en kg | 1,450 | | Dimensions en cm | 40,5 x 33,2 x 36,5 |
| Dimension en cm | 39 x 15,6 x 17,2 | | | |

| DONNÉES LOGISTIQUES | | QUANTITÉ CONTAINEUR | |
|---------------------|--------|---------------------|-------|
| Palette | 30 x 4 | 20 Pieds | 2 288 |
| Nombre de couche | 6 | 40 pieds | 4 660 |
| Quantité colis | 30 | 40 pieds HC | 5 560 |
| Quantité pièces | 120 | | |



800W

- Grille Pain **INOX**
- 2 larges fentes
- Ejection automatique ou manuelle
- Contrôle du brunissage
- Tiroir Ramasse-miettes
- Fonctions: - Décongeler - Réchauffer - Annuler
- Rangement du cordon d'alimentation
- Alimentation : 220-240V~ 50/60Hz
- Puissance : 800W

| PRODUIT | | CARTON | |
|-----------------|------------------------|------------------|--------------|
| Gencod | TGPi-816 3760301551362 | UVC | 4 |
| Poids en kg | 1,5 | Poids en kg | 6,8 |
| Dimension en cm | 30,8 x 16,9 x 19,8 | Dimensions en cm | 36 x 32 x 42 |

| DONNÉES LOGISTIQUES | | QUANTITÉ CONTAINEUR | |
|---------------------|----|---------------------|-------|
| Palette | | 20 Pieds | |
| Nombre de couche | NC | 20 Pieds | 2 240 |
| Quantité colis | NC | 40 pieds | 4 620 |
| Quantité pièces | NC | 40 pieds HC | 5 544 |



TGPi-816

1000W

- Grille Pain **INOX**
- 1 longue et large fente «**Spéciale Baguette**»
- Ejection automatique ou manuelle
- Arrêt automatique
- Contrôle du brunissage
- Tiroir Ramasse-miettes
- Fonctions: - Décongeler - Réchauffer - Annuler
- Rangement du cordon d'alimentation
- Alimentation : 220-240V~ 50/60Hz
- Puissance : 1000W

| PRODUIT | | CARTON | |
|-----------------|-------------------------|------------------|------------------|
| Gencod | TGPi-1016 3760301551379 | UVC | 6 |
| Poids en kg | 1,8 | Poids en kg | 11,5 |
| Dimension en cm | 41,6 x 14,9 x 19,8 | Dimensions en cm | 48 x 14,9 x 19,8 |

| DONNÉES LOGISTIQUES | | QUANTITÉ CONTAINEUR | |
|---------------------|----|---------------------|-------|
| Palette | | 20 Pieds | |
| Nombre de couche | NC | 20 Pieds | 1 800 |
| Quantité colis | NC | 40 pieds | 3 750 |
| Quantité pièces | NC | 40 pieds HC | 4 500 |



TGPi-1016

1400W

- Grille Pain **INOX**
- 2 longue et large fente «**Spéciale Baguette**»
- Ejection automatique ou manuelle
- Arrêt automatique
- Contrôle du brunissage
- Tiroir Ramasse-miettes
- Fonctions: - Décongeler - Réchauffer - Annuler
- Rangement du cordon d'alimentation
- Alimentation : 220-240V~ 50/60Hz
- Puissance : 1400W

| PRODUIT | | CARTON | |
|-----------------|-------------------------|------------------|------------------|
| Gencod | TGPi-1416 3760301551386 | UVC | 4 |
| Poids en kg | 2,1 | Poids en kg | 9 |
| Dimension en cm | 43,4 x 17,2 x 19,8 | Dimensions en cm | 45,5 x 36,5 x 42 |

| DONNÉES LOGISTIQUES | | QUANTITÉ CONTAINEUR | |
|---------------------|----|---------------------|-------|
| Palette | | 20 Pieds | |
| Nombre de couche | NC | 20 Pieds | 1 440 |
| Quantité colis | NC | 40 pieds | 1 920 |
| Quantité pièces | NC | 40 pieds HC | 3 744 |

SPÉCIAL BAGUETTE



TGPi-1416

Grille-pain Inox

Petit-déjeuner



800W

TGP-340D

INOX



Grille Pain 2 fentes avec écran tactile

- Écran avec affichage du niveau de brunissage et du temps restant
- 6 niveaux de brunissage / temps au choix
- 6 types de pain programmés
- Fonctions : Réchauffer, Annuler, Décongeler et Mémoire
- Système de centrage automatique du pain
- Voyant lumineux blanc
- Éjection et arrêt automatiques
- Range-cordon intégré
- Tiroir ramasse-miettes amovible
- Puissance : 800 W

| PRODUIT | | | CARTON | |
|-----------------|--------------------|---------------|------------------|------------------|
| Gencod | TGPi-2015 | 3760301554028 | UVC | 4 |
| Poids en kg | 2,5 | | Poids en kg | 10,5 |
| Dimension en cm | 31,9 x 19,4 x 20,5 | | Dimensions en cm | 41,3 x 33,2 x 44 |

DONNÉES LOGISTIQUES

| Palette | | QUANTITÉ CONTAINEUR | |
|------------------|----|---------------------|------|
| Nombre de couche | NC | 20 Pieds | 1800 |
| Quantité colis | NC | 40 pieds | 3600 |
| Quantité pièces | NC | 40 pieds HC | 4320 |

TGPi-2025



TGPi-2028



700W

INOX

Grille Pain

- 2 larges fentes
- Touche décongélation
- Arrêt automatique
- Touche pour réchauffer
- Touche Arrêt immédiat
- Tiroir ramasse miettes
- Contrôle du brunissage
- 220-240V~ 50/60 Hz
- Puissance 600-700W

| PRODUIT | | | CARTON | |
|-----------------|----------------------|---------------|------------------|------------------|
| Gencod | TGPi-2015 | 3760301554028 | UVC | 4 |
| Gencod | TGPi-2018 | 3760301553939 | Poids en kg | 5 |
| Poids en kg | 1,110 | | Dimensions en cm | 35 x 29.5 x 40.5 |
| Dimension en cm | 28.35 x 16.5 x 19.15 | | | |

DONNÉES LOGISTIQUES

| Palette | | QUANTITÉ CONTAINEUR | |
|------------------|----|---------------------|-------|
| Nombre de couche | 4 | 20 Pieds | 2 560 |
| Quantité colis | 24 | 40 pieds | 5 280 |
| Quantité pièces | 96 | 40 pieds HC | 5 816 |

Presse-agrumes

Petit-déjeuner



Presse-Agrumes

- Démarrage automatique par pression sur le cône
- Verseuse Capacité **0,5L** avec couvercle
- Verseuse Translucide gradué
- Support très stable
- Alimentation 230V~ 50Hz
- Puissance 25W
- Livré avec 2 cônes

25W

TPF-11

| PRODUIT | | CARTON | |
|-----------------|----------------------|------------------|------------------|
| Gencod | TPF-11 3760301555186 | UVC | 12 |
| Poids en kg | 0,7 | Poids en kg | 11,4 |
| Dimension en cm | 17,5 x 17,5 x 20,6 | Dimensions en cm | 54,5 x 36,5 x 43 |

DONNÉES LOGISTIQUES

| Palette | | QUANTITÉ CONTEINEUR | |
|------------------|----|---------------------|-------|
| Nombre de couche | NC | 20 Pieds | 4 308 |
| Quantité colis | NC | 40 pieds | 8 700 |
| Quantité pièces | NC | 40 pieds HC | 9 600 |



Presse-fruits "Design"

- Démarrage automatique par pression sur le cône
- Capacité 750ml avec couvercle
- Réservoir Translucide gradué
- Support très stable
- Livré avec couvercle transparent
- Alimentation 220-240V~ / 50-60Hz
- Puissance 20W

20W

TPF-20

| PRODUIT | | CARTON | |
|-----------------|----------------------|------------------|----------------|
| Gencod | TPF-20 3760196090816 | UVC | 12 |
| Poids en kg | 0,72 | Poids en kg | 9 |
| Dimension en cm | 15 x 14 x 23,6 | Dimensions en cm | 48,4 x 29 x 47 |

DONNÉES LOGISTIQUES

| Palette | | QUANTITÉ CONTEINEUR | |
|------------------|-----|---------------------|--------|
| Nombre de couche | 3 | 20 Pieds | 5 268 |
| Quantité colis | 18 | 40 pieds | 10 716 |
| Quantité pièces | 216 | 40 pieds HC | 12 540 |



TPF-56

40W

TPF-51



| PRODUIT | | CARTON | |
|-----------------|----------------------|------------------|----------------|
| Gencod | TPF-51 3760301555155 | UVC | 12 |
| Gencod | TPF-56 3760301555148 | Poids en kg | 11,5 |
| Poids en kg | 0,9 | Dimensions en cm | 55 x 37,1 x 42 |
| Dimension en cm | 17,8 x 17,8 x 20,1 | | |

DONNÉES LOGISTIQUES

| Palette | | QUANTITÉ CONTEINEUR | |
|------------------|----|---------------------|-------|
| Nombre de couche | NC | 20 Pieds | 4 056 |
| Quantité colis | NC | 40 pieds | 8 112 |
| Quantité pièces | NC | 40 pieds HC | 9 600 |

Presse-Agrumes

- Démarrage automatique par pression sur le cône
- Capacité 1L
- Verseuse Translucide graduée
- Support très stable
- 220-240V~ / 50-60Hz
- Puissance 40W

Livré avec un couvercle transparent et deux cônes



20W

TPF-26



TPF-32



DOUBLE ROTATION

TPF-35



STOP-GOUTTES

TPF-36



- Presse-fruits " Design "
- Bec verseur "Stop-gouttes"
 - Démarrage automatique par pression sur le cône
 - Double rotation automatique
 - Pieds antidérapants
 - Réservoir amovible pour un nettoyage facile
 - Couvercle transparent
 - Rangement du cordon sous l'appareil
 - Alimentation 230V~ 50Hz
 - Puissance 20W

| PRODUIT | | | CARTON | |
|------------------|--------|--------------------|---------------------|--------------------|
| Gencod | TPF-26 | 3760196090823 | UVC | 6 |
| Gencod | TPF-32 | 3760196097419 | Poids en kg | 5,1 |
| Gencod | TPF-35 | 3760115718791 | Dimensions en cm | 48,3 x 32,5 x 26,2 |
| Gencod | TPF-36 | 3760301554905 | | |
| Poids en kg | | 0,5 | | |
| Dimension en cm | | 15,7 x 14,7 x 24,6 | | |
| Palette | | | QUANTITÉ CONTAINEUR | |
| Nombre de couche | 5 | | 20 Pieds | 4 242 |
| Quantité colis | 30 | | 40 pieds | 8 634 |
| Quantité pièces | 180 | | 40 pieds HC | 10 092 |

Presse-agrumes Centrifugeuse

Petit-déjeuner



130W

TPF-130i

Presse-fruits Inox

- Démarrage automatique par pression sur le cône
- Récipient 350ml amovible
- Filtre à pulpe
- Bec verseur deux positions
HAUT => Fermé (stop-gouttes)
BAS => Ouvert (Pour servir)
- Pieds anti-dérapant
- Rangement du cordon sous la base

- Alimentation 220-240V ~ 50-60Hz
- Puissance 130W
- Démontable pour un nettoyage facile



| PRODUIT | | CARTON | |
|-----------------|------------------------|------------------|----------------|
| Gencod | TPF-130i 3760301555193 | UVC | 6 |
| Poids en kg | NC | Poids en kg | NC |
| Dimension en cm | 20 x 19 x 30 | Dimensions en cm | 61 x 39 x 31.5 |

| DONNÉES LOGISTIQUES | | QUANTITÉ CONTAINEUR | |
|---------------------|----|---------------------|-------|
| Palette | | 20 Pieds 2 466 | |
| Nombre de couche | NC | 40 pieds | 4 986 |
| Quantité colis | NC | 40 pieds HC | 5 736 |

TPF-1366i

130W

Presse-fruits Inox

- Démarrage automatique par pression sur le cône
- Récipient 350ml amovible
- Filtre à pulpe
- Bec verseur deux positions
HAUT => Fermé (stop-gouttes)
BAS => Ouvert (Pour servir)
- Pieds anti-dérapant
- Rangement du cordon sous la base
- Alimentation 220-240V~ / 50-60Hz
- Puissance 130W
- Démontable pour un nettoyage facile

INOX



| PRODUIT | | CARTON | |
|-----------------|-------------------------|------------------|----------------|
| Gencod | TPF-1366i 3760301555209 | UVC | 4 |
| Poids en kg | NC | Poids en kg | NC |
| Dimension en cm | 22 x 22 x 32 | Dimensions en cm | 45 x 45 x 33.5 |

| DONNÉES LOGISTIQUES | | QUANTITÉ CONTAINEUR | |
|---------------------|----|---------------------|-------|
| Palette | | 20 Pieds 1 820 | |
| Nombre de couche | NC | 40 pieds | 3 640 |
| Quantité colis | NC | 40 pieds HC | 4 180 |

Centrifugeuse

- Idéal pour fruits et légumes
- Installations simple
- Nettoyage facile
- 2 vitesses + fonction impulsion
- Réservoir à jus 300ml
- Réservoir à déchets 400ml
- Pieds anti-dérapants
- Alimentation 220-240V~ / 50-60Hz
- Puissance 350W

350W

TCF-356



| PRODUIT | | CARTON | |
|-----------------|-----------------------|------------------|--------------------|
| Gencod | TCF-356 3760301555292 | UVC | 6 |
| Poids en kg | 1,6 | Poids en kg | 10,7 |
| Dimension en cm | 22.4 x 22 x 34.2 | Dimensions en cm | 67.5 x 46.3 x 36.2 |

| DONNÉES LOGISTIQUES | | QUANTITÉ CONTAINEUR | |
|---------------------|----|---------------------|-------|
| Palette | | 20 Pieds 1 500 | |
| Nombre de couche | NC | 40 pieds | 3 030 |
| Quantité colis | NC | 40 pieds HC | 3 480 |



1000W

TCFI-1551



TCFI-1556



INOX

Centrifugeuse

- Idéal pour fruits et légumes
- 2 vitesses
- Fermeture de sécurité
- Filtre en inox
- Récipient pulpe (capacité 2 litres)
- Récipient à jus (capacité 1 litre)
- Pieds anti-dérapants
- Alimentation 220-240V~ / 50-60Hz
- Puissance **1000W**

| PRODUIT | | | CARTON | |
|-----------------|-----------|----------------|------------------|--------------------|
| Gencod | TCFI-1551 | 3760301554981 | UVC | 2 |
| Gencod | TCFI-1556 | 3760301554950 | Poids en kg | 9,6 |
| Poids en kg | | 4,4 | Dimensions en cm | 45.5 x 35.5 x 42.5 |
| Dimension en cm | | 33.5 x 22 x 41 | | |

| DONNÉES LOGISTIQUES | | | QUANTITÉ CONTAINEUR | |
|---------------------|----|--|---------------------|-------|
| Palette | | | | |
| Nombre de couche | NC | | 20 Pieds | 840 |
| Quantité colis | NC | | 40 pieds | 1 750 |
| Quantité pièces | NC | | 40 pieds HC | 1 960 |

TCF-1808



Centrifugeuse

- Idéal pour fruits et légumes
- 2 vitesses
- Fermeture de sécurité
- Large Cheminée (diamètre 75mm)
- Filtre en inox
- Récipient pulpe grande capacité (2,2 litre)
- Récipient à jus amovible (capacité 0,75 litre)
- Pieds anti-dérapant
- Alimentation 220-240V~ / 50-60Hz
- Puissance **800W**

800W

| PRODUIT | | | CARTON | |
|-----------------|----------|------------------|------------------|--------------------|
| Gencod | TCF-1808 | 3760301553229 | UVC | 2 |
| Poids en kg | | 3,270 | Poids en kg | 8,750 |
| Dimension en cm | | 33.4 x 19 x 35.5 | Dimensions en cm | 47.5 x 45.5 x 38.5 |

| DONNÉES LOGISTIQUES | | | QUANTITÉ CONTAINEUR | |
|---------------------|----|--|---------------------|-------|
| Palette | | | 12 x 2 | |
| Nombre de couche | 4 | | 20 Pieds | 744 |
| Quantité colis | 12 | | 40 pieds | 1 476 |
| Quantité pièces | 24 | | 40 pieds HC | 1 652 |

Blender Chauffant Inox Mini Blender

Préparation culinaire



1000W



TSM-1655



TSM-1656

**BLENDER
CHAUFFANT**

INOX

| PRODUIT | | | CARTON | |
|-----------------|--------------|---------------|------------------|------------------|
| Gencod | TSM-1655 | 3760301550938 | UVC | 6 |
| Gencod | TSM-1656 | 3760301550945 | Poids en kg | 15,9 |
| Poids en kg | 2,5 | | Dimensions en cm | 67.5 x 45.5 x 38 |
| Dimension en cm | 22 x 22 x 36 | | | |

| DONNÉES LOGISTIQUES | | QUANTITÉ CONTAINEUR | |
|---------------------|--------|---------------------|-------|
| Palette | 10 x 6 | 20 Pieds | 1 512 |
| Nombre de couche | 5 | 40 pieds | 3 132 |
| Quantité colis | 10 | 40 pieds HC | 3 570 |
| Quantité pièces | 60 | | |

Blender chauffant

- Capacité : 1,6L Max
- 6 Programmes avec témoins lumineux
- Soupe onctueuse
- Soupe en morceaux
- Compote
- Réchauffer
- Jus de fruits, Smoothie
- Mixer
- Résistance cachée
- Lame en acier inoxydable
- Capteur anti-débordement
- Capteur anti utilisation à sec
- Notifications sonores
- Alimentation 220-240V~ / 50-60Hz
- Puissance moteur 140-160W
- Puissance en chauffe 800-1000W

300W

TBL-201



- Mini Blender 500mL
- Bol gradué
- Lames en acier
- Alimentation: 220-240V~ 50/60Hz
- Puissance 200-300W



TBL-206



| PRODUIT | | | CARTON | |
|-----------------|--------------|---------------|------------------|------------------|
| Gencod | TBL-201 | 3760115718470 | UVC | 8 |
| Gencod | TBL-206 | 3760115718494 | Poids en kg | 9,5 |
| Poids en kg | 0,8 | | Dimensions en cm | 46 x 23,5 x 29,5 |
| Dimension en cm | 11 x 11 x 28 | | | |

| | | QUANTITÉ CONTAINEUR | |
|------------------|-----|---------------------|--------|
| Palette | | 20 Pieds | 6 875 |
| Nombre de couche | 7 | 40 pieds | 14 250 |
| Quantité colis | 42 | 40 pieds HC | 16 750 |
| Quantité pièces | 336 | | |



TBL-771

500W

TBL-786



**DOUBLE
SÉCURITÉ**

TBL-784

TBL-782



Blender

- Capacité 1,5L
- Lames en Inox
- 2 Vitesses
- Fonction impulsion
- Pieds anti-dérapants
- Nettoyage facile
- Alimentation 220-240V~ / 50-60Hz
- Puissance **500W**

| PRODUIT | | | CARTON | |
|---------------------|--------------|---------------|-------------------------------|------|
| Gencod | TBL-771 | 3760301552918 | UVC | 2 |
| Gencod | TBL-782 | 3760301553069 | Poids en kg | 7,4 |
| Gencod | TBL-784 | 3760301553076 | Dimensions en cm 21 x 21 x 40 | |
| Gencod | TBL-786 | 3760301552925 | | |
| Poids en kg | 1,4 | | | |
| Dimension en cm | 21 x 21 x 40 | | | |
| DONNÉES LOGISTIQUES | | | QUANTITÉ CONTENAINEUR | |
| Nombre de couche | NC | | 20 Pieds | 1300 |
| Quantité colis | NC | | 40 pieds | 2620 |
| Quantité pièces | NC | | 40 pieds HC | 3136 |



500W

Blender

- Bol en Verre
- Capacité : 1,5 litre
- 2 Vitesses
- Fonction impulsion
- Nettoyage facile
- Pieds anti-dérapant
- Lames en Inox
- Alimentation 220-240V- / 50-60Hz
- Puissance 500W

| PRODUIT | | | CARTON | |
|-----------------|--------------|---------------|------------------|--------------|
| Gencod | TBL-789 | 3760301552956 | UVC | 2 |
| Poids en kg | 1,4 | | Poids en kg | 7,4 |
| Dimension en cm | 21 x 21 x 40 | | Dimensions en cm | 21 x 21 x 40 |

| DONNÉES LOGISTIQUES | | QUANTITÉ CONTEINEUR | |
|---------------------|--------|---------------------|------|
| Palette | 24 x 2 | 20 Pieds | 1300 |
| Nombre de couche | 6 | 40 pieds | 2620 |
| Quantité colis | 24 | 40 pieds HC | 3136 |
| Quantité pièces | 48 | | |

TBL-789



400W

Blender Inox

- Corps INOX
- Capacité 1 L
- Bol en verre transparent gradué
- **Fonction glace pilée**
- lame en acier inoxydable spécial
- 2 Vitesses + Impulsion
- Alimentation 230V~ / 50Hz
- Puissance **400W**

| PRODUIT | | CARTON | |
|-----------------|------------------|------------------|------------------|
| Gencod | 3760196097594 | UVC | 6 |
| Poids en kg | 2,4 | Poids en kg | 16 |
| Dimension en cm | 17,5 x 17,5 x 36 | Dimensions en cm | 48,8 x 38,5 x 33 |

| DONNÉES LOGISTIQUES | | QUANTITÉ CONTEINEUR | |
|---------------------|--------|---------------------|------|
| Palette | 18 x 3 | 20 Pieds | 2280 |
| Nombre de couche | 3 | 40 pieds | 4680 |
| Quantité colis | 18 | 40 pieds HC | 5490 |
| Quantité pièces | 108 | | |

TBLi-410



500W

TBLi-385



Blender Inox

- Bol en Verre
- Capacité 1,5 L
- Bol gradué
- **Fonction glace pilée**
- Couteau à 6 Lames en acier Inoxydable
- 2 Vitesses + Impulsion
- Alimentation 220-240V~ / 50Hz
- Puissance **500W**

| PRODUIT | | | CARTON | |
|-----------------|--------------------|---------------|------------------|------------------|
| Gencod | TBLi-381 | 3760115717855 | UVC | 4 |
| Gencod | TBLi-385 | 3760115717862 | Poids en kg | 13 |
| Poids en kg | 3,260 | | Dimensions en cm | 48,8 x 38,5 x 33 |
| Dimension en cm | 23,5 x 18,5 x 31,5 | | | |

| DONNÉES LOGISTIQUES | | QUANTITÉ CONTEINEUR | |
|---------------------|--------|---------------------|-------|
| Palette | 20 x 4 | 20 Pieds | 1 820 |
| Nombre de couche | 4 | 40 pieds | 3 864 |
| Quantité colis | 20 | 40 pieds HC | 4 572 |
| Quantité pièces | 80 | | |



500W

TBLI-370

**DOUBLE
SÉCURITÉ**

Blender

- Bol Verre
- Capacité 1,5 litre
- 2 Vitesses
- Double sécurité
- Fonction impulsion
- Nettoyage facile
- Pieds anti-dérapant
- 4 Lames en Inox
- 230V ~ / 50-60Hz
- Puissance 500W

INOX

| PRODUIT | | | CARTON | |
|-----------------|----------|--------------------|------------------|----|
| Gencod | TBLI-370 | 3760301556022 | UVC | 2 |
| Poids en kg | | NC | Poids en kg | NC |
| Dimension en cm | | 34.6 x 29.2 x 21.6 | Dimensions en cm | NC |

| DONNÉES LOGISTIQUES | | QUANTITÉ CONTAINEUR | |
|---------------------|----|---------------------|----|
| Palette | NC | 20 Pieds | NC |
| Nombre de couche | NC | 40 pieds | NC |
| Quantité colis | NC | 40 pieds HC | NC |
| Quantité pièces | NC | | |

Fonction Glace pilée



1250W

TBLI-1250



Fonction Glace pilée



TBLI-1255

Super Blender **Inox**

- Bol Verre capacité 1,5 litre
- 5 Vitesses
- Fonction impulsion
- Nettoyage facile
- Pieds anti-dérapant
- 6 Lames en Inox
- Lames spéciales Glace Pilée
- 220-240V~ 50/60Hz
- Puissance 1250W

| PRODUIT | | | CARTON | |
|-----------------|--------------------|---------------|------------------|--------------|
| Gencod | TBLI-1250 | 3760115718340 | UVC | 4 |
| Gencod | TBLI-1255 | 3760301553687 | Poids en kg | 14,6 |
| Poids en kg | 3,4 | | Dimensions en cm | 40 X 40 X 43 |
| Dimension en cm | 19.5 X 19.5 X 40.5 | | | |

| DONNÉES LOGISTIQUES | | QUANTITÉ CONTAINER | |
|---------------------|--------|--------------------|------|
| Palette | 16 x 4 | 20 Pieds | 1400 |
| Nombre de couche | 4 | 40 pieds | 2900 |
| Quantité colis | 16 | 40 pieds HC | 3480 |
| Quantité pièces | 64 | | |



250W

TMP-0171



TMP-7271
TMP-7170



TMP-7174



TMP-7175



Mixeur plongeur

- 1 Vitesse
- Bouton Poussoir Marche
- Lame en Acier Inoxydable et anti-éclaboussure
- Pied anti-éclaboussure
- Alimentation 220-240V~ 50 / 60Hz
- Puissance 250W

| PRODUIT | | CARTON | |
|-----------------|-------------------------|------------------|--------------|
| Gencod | TMP-0171 3760301553298 | UVC | 12 |
| Gencod | TMP-7170 3760301556138 | Poids en kg | 7,7 |
| Gencod | TMP-7174 3760301550150 | Dimensions en cm | 56 x 49 x 41 |
| Gencod | TMP-7175 3760115717312 | | |
| Gencod | TMP-7271 3 760301556466 | | |
| Poids en kg | 0,540 | | |
| Dimension en cm | 8 x 8 x 39 | | |

| DONNÉES LOGISTIQUES | | QUANTITÉ CONTAINEUR | |
|---------------------|---------|---------------------|--------|
| Palette | 36 x 12 | 20 Pieds | 9 240 |
| Nombre de couche | 6 | 40 pieds | 19 152 |
| Quantité colis | 36 | 40 pieds HC | 22 452 |
| Quantité pièces | 432 | | |



600W

TMP-660



TMP-665



TMP-666



PIED DÉTACHABLE EN INOX

| PRODUIT | | CARTON | |
|---------------------|-----------------------|---------------------|------------------|
| Gencod | TMP-660 3760115719941 | UVC | 12 |
| Gencod | TMP-665 3760301550334 | Poids en kg | 9,6 |
| Gencod | TMP-666 3760115718869 | Dimensions en cm | 34,5 x 26 x 40,5 |
| Poids en kg | 0,710 | | |
| Dimension en cm | 8 x 8 x 39 | | |
| DONNÉES LOGISTIQUES | | QUANTITÉ CONTAINEUR | |
| Palette | 30 x 12 | 20 Pieds | 9 240 |
| Nombre de couche | 6 | 40 pieds | 19 152 |
| Quantité colis | 30 | 40 pieds HC | 22 452 |
| Quantité pièces | 360 | | |

Mixeur Plongeur

- Pied et lame Inox
- 2 Vitesses
- Pied Démontable pour un nettoyage et un rangement facile
- 220-240V~ / 50-60Hz
- Puissance **600W**



TMM-8001

200W



- Batteur à Main
- 5 vitesses + Position "Turbo"
 - Bouton éjection
 - Fouets et Crochets Chromés
 - Alimentation 220-240V~ / 50-60Hz
 - Puissance 200W

TMM-8009



| PRODUIT | | | CARTON | |
|-----------------|----------------|---------------|------------------|------------------|
| Gencod | TMM-8001 | 3760196097846 | UVC | 8 |
| Gencod | TMM-8009 | 3760196097853 | Poids en kg | 6,8 |
| Poids en kg | 0,800 | | Dimensions en cm | 22,5 x 42 x 31,5 |
| Dimension en cm | 21 x 10 x 14,5 | | | |

| DONNÉES LOGISTIQUES | | QUANTITÉ CONTAINEUR | |
|---------------------|--------|---------------------|--------|
| Palette | 45 x 8 | 20 Pieds | 7 816 |
| Nombre de couche | 9 | 40 pieds | 15 720 |
| Quantité colis | 45 | 40 pieds HC | 18 064 |
| Quantité pièces | 360 | | |

300W

TMM-3005



TMM-3006



TMM-3001



- Batteur à Main
- 5 vitesses + Position "Turbo"
 - Bouton éjection des fouets
 - Fouets et Crochets Chromés
 - Alimentation 220-240V~ / 50Hz
 - Puissance **300W**

| PRODUIT | | | CARTON | |
|-----------------|-------------|---------------|------------------|--------------|
| Gencod | TBQ-835 | 3760115719286 | UVC | 6 |
| Gencod | TBQ-2035 | 3760301554288 | Poids en kg | 12,2 |
| Poids en kg | 1,9 | | Dimensions en cm | 56 x 49 x 41 |
| Dimension en cm | 48 x 40 x 9 | | | |

| DONNÉES LOGISTIQUES | | QUANTITÉ CONTAINEUR | |
|---------------------|--------|---------------------|------|
| Palette | 12 x 6 | 20 Pieds | 756 |
| Nombre de couche | 6 | 40 pieds | 1566 |
| Quantité colis | 12 | 40 pieds HC | 1740 |
| Quantité pièces | 72 | | |



300W



TMP-308

3en1

| PRODUIT | | | CARTON | |
|-----------------|------------------|---------------|------------------|----------------|
| Gencod | TMP-308 | 3760301550921 | UVC | 6 |
| Poids en kg | 1,6 | | Poids en kg | 10,2 |
| Dimension en cm | 20.5 x 10 x 19.5 | | Dimensions en cm | 43 x 32 x 21.5 |

| DONNÉES LOGISTIQUES | | | QUANTITÉ CONTAINEUR | |
|---------------------|-----|--|---------------------|--------|
| Palette | | | | |
| Nombre de couche | 4 | | 20 Pieds | 5 676 |
| Quantité colis | 44 | | 40 pieds | 11 700 |
| Quantité pièces | 264 | | 40 pieds HC | 13 788 |

Batteur Multifonctions + Pied Mixeur

- Bouton vitesse variable
- Bouton eject
- Ustensiles amovible pour un nettoyage facile
- 220-240V~ 50/60Hz
- Puissance **300W**
- Accessoires lavable inclus:
- Fouet - Batteur - Mixeur

300W



TMH-8300

4en1

| PRODUIT | | | CARTON | |
|-----------------|----------------|---------------|------------------|----------------|
| Gencod | TMH-8300 | 3760301550716 | UVC | 6 |
| Poids en kg | 1,610 | | Poids en kg | 10,3 |
| Dimension en cm | 25 x 14 x 21.5 | | Dimensions en cm | 51.5 x 44 x 23 |

| DONNÉES LOGISTIQUES | | | QUANTITÉ CONTAINEUR | |
|---------------------|-----|--|---------------------|-------|
| Palette | | | 23 x 6 | |
| Nombre de couche | 3 | | 20 Pieds | 3 258 |
| Quantité colis | 23 | | 40 pieds | 6 750 |
| Quantité pièces | 138 | | 40 pieds HC | 7 914 |

Batteur Multifonctions

- 2 Fouets + Bol Mixeur + Plongeur
- Sélecteur de vitesse
- Bouton d'ejection des fouets
- Ustensiles amovible pour un nettoyage facile
- Alimentation 220-240V~ / 50-60Hz
- **Puissance 300W**
- Accessoires lavable inclus
- Fouet - Crochet Pétrin - Bol Mixeur - Pied Plongeur





300W

TMS-8350



- Battre
- Hâcher
- Mixer

TMS-8355



TMS-8356



Mixeur 3 en 1 : Plongeur - Hachoir - Fouet

- Poussoir 2 Vitesses
- Bol Hachoir 500 mL
- Lame en acier inoxydable
- Fouet adaptable
- Pied plongeur Inox
- Support de rangement
- Alimentation 220-240V~ 50/60Hz
- Puissance : **250 - 300W**

=> Livré avec Support de rangement et Accessoires démontables.
=> Rangement et Nettoyage facile.

| PRODUIT | | | CARTON | |
|---------------------|----------|---------------|---------------------|----------------|
| Gencod | TMS-8350 | 3760301555308 | UVC | 6 |
| Gencod | TMS-8355 | 3760301556084 | Poids en kg | 10 |
| Gencod | TMS-8356 | 3760301555315 | Dimensions en cm | 43,5 x 21 x 50 |
| Poids en kg | NC | | | |
| Dimension en cm | NC | | | |
| DONNÉES LOGISTIQUES | | | QUANTITÉ CONTAINEUR | |
| Palette | | | 20 Pieds | NC |
| Nombre de couche | 7 | | 40 pieds | NC |
| Quantité colis | 28 | | 40 pieds HC | NC |
| Quantité pièces | 168 | | | |



600W

TMS-9600



3en1

TMS-9605



TMS-9666



| PRODUIT | | | CARTON | |
|-----------------|----------------|---------------|------------------|--------------------|
| Gencod | TMS-9600 | 3760115718135 | UVC | 6 |
| Gencod | TMS-9605 | 3760301550525 | Poids en kg | 9 |
| Gencod | TMS-9666 | 3760115718142 | Dimensions en cm | 42,5 x 23,5 x 48,5 |
| Poids en kg | 1,090 | | | |
| Dimension en cm | 22 x 13,5 x 23 | | | |

| DONNÉES LOGISTIQUES | | QUANTITÉ CONTAINEUR | |
|---------------------|--------|---------------------|-------|
| Palette | 28 x 6 | 20 Pieds | 3 570 |
| Nombre de couche | 7 | 40 pieds | 7 350 |
| Quantité colis | 28 | 40 pieds HC | 8 580 |
| Quantité pièces | 168 | | |

Mixeur Plongeur avec Fouet et Bol Hachoir

- Poussoir 2 Vitesses
- Pied Mixeur en Inox
- Lame en acier inoxydable
- Bol Hachoir 500ml
- Alimentation 220-240V~ 50/60Hz
- Puissance **600W**

Accessoires démontable pour un rangement et un nettoyage facile

Mini Hachoir

Préparation culinaire



THA-150

THA-156

150W



Mini-Hachoir

- Capacité 375 mL
- Récipient transparent
- Hachoir amovible
- Lame en acier inoxydable
- Fonctionne par impulsion
- Démontable pour un Nettoyage facile
- Alimentation 230V ~ / 50Hz
- Puissance 150W

| PRODUIT | | | CARTON | |
|---------------------|--------------------|---------------|-----------------------------------|--------|
| Gencod | THA-150 | 3760301550907 | UVC | 12 |
| Gencod | THA-156 | 3760301550914 | Poids en kg | 9 |
| Poids en kg | 0,7 | | Dimensions en cm 39 x 38,5 x 31,2 | |
| Dimension en cm | 18,4 x 12,4 x 14,6 | | | |
| DONNÉES LOGISTIQUES | | | QUANTITÉ CONTAINEUR | |
| Palette | | | | |
| Nombre de couche | 5 | | 20 Pieds | 7 144 |
| Quantité colis | 30 | | 40 pieds | 14 856 |
| Quantité pièces | 360 | | 40 pieds HC | 17 400 |

THA-340

THA-350

200W



500ML

DOUBLE LAME EN INOX



Mini-Hachoir

- Bouton poussoir
- Double lame en inox
- Bol plastique
- Capacité : 500ml
- Pieds antidérapants
- Alimentation 220-240V~ / 50-60Hz
- Puissance 200W

| PRODUIT | | | CARTON | |
|---------------------|--------------------|---------------|-----------------------------------|--------|
| Gencod | THA-340 | 3760301556190 | UVC | 6 |
| Gencod | THA-350 | 3760301554288 | Poids en kg | 5,59 |
| Poids en kg | 0,87 | | Dimensions en cm 42 x 29,2 x 26,3 | |
| Dimension en cm | 13,5 x 13,7 x 24,3 | | | |
| DONNÉES LOGISTIQUES | | | QUANTITÉ CONTAINEUR | |
| Palette | | | | |
| Nombre de couche | NC | | 20 Pieds | 5 700 |
| Quantité colis | NC | | 40 pieds | 11 405 |
| Quantité pièces | NC | | 40 pieds HC | 12 672 |



400W

THA-082

BOL EN VERRE

THA-085



600ML



Hachoir

- Capacité 600 mL
- Bol en **Verre** transparent
- 2 Vitesses
- Démarrage par pression
- Niveau visible et gradué
- Lame de coupe en acier inoxydable
- Lame démontable pour un nettoyage facile
- Alimentation 220-240V – 50Hz
- Puissance **200-400W**

| MASTER CARTON | | LOGISTIQUE | |
|---------------|-----------------------|-------------|---------------|
| DEEE | 0,25 | Qte couche | 4 |
| UVC | 6 | Nbre couche | 8 |
| POIDS | 10,6 kg | Qte colis | 32 |
| Dimension(cm) | 51 x 18 x 41,5 | Qte Pièces | 192 |
| EAN | THA-082 3760196092964 | THA-085 | 3760196092971 |

THA-802



BOL EN VERRE

THA-806

300W

800ML

DOUBLES LAMES



| PRODUIT | | | CARTON | |
|------------------|----------------|---------------|---------------------|--------------------|
| Gencod | THA-802 | 3760301552284 | UVC | 4 |
| Gencod | THA-806 | 3760301552291 | Poids en kg | 8,1 |
| Poids en kg | 1,870 | | Dimensions en cm | 41.5 x 31.9 x 35.9 |
| Dimension en cm | 30.5 x 20 x 17 | | | |
| Palette | 24 x 4 | | QUANTITÉ CONTAINEUR | |
| Nombre de couche | 6 | | 20 Pieds | 2 496 |
| Quantité colis | 24 | | 40 pieds | 5 056 |
| Quantité pièces | 96 | | 40 pieds HC | 5 728 |

Hachoir

- Bouton poussoir
 - Rétro Eclairé
 - Lâmes en inox
 - Couvercle de sécurité
 - Bol verre capacité 800 mL
 - Rétro-éclairé
 - 220-240V~ 50-60Hz
 - Puissance **300W**
- => Bol, Double Lame et Couvercle - Compatible lave-vaisselle



THV-521

300W



- Hachoir à viande électrique
- Lame en acier inoxydable
- 2 Grilles pour hacher : "moyen/gros"
- Poignée de transport
- Interrupteur de sécurité
- Fonction inverse en cas de bourrage
- Idéal pour: Viande, Fromage, Noix...
- 220-240V~ 50/60Hz 300W
- Accessoires:
 - 2 Grilles de hachoir (moyen et gros)
 - Embout à Saucisses
 - Plateau en aluminium
 - 1 adaptateur pour boulettes kebbé
 - Poussoir

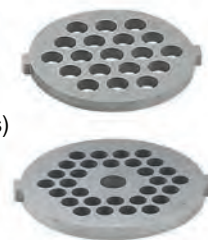

| MASTER CARTON | | LOGISTIQUE | |
|---------------|--------------------|-------------|----|
| DEEE | 0,50 | Qte couche | 4 |
| UVC | 4 | Nbre couche | 5 |
| POIDS | 5,3 kg | Qte colis | 20 |
| Dimension(cm) | 39.5 X 31.5 X 62.5 | Qte Pièces | 80 |
| EAN | 3760301553434 | | |



THV-538

450W



- Hachoir à viande **Inox**
- Lame en acier inoxydable
- 3 Grilles pour hacher : "fin/moyen/gros"
- Poignée de transport
- Interrupteur de sécurité
- Fonction inverse en cas de bourrage
- Idéal pour: Viande, Fromage, Noix...
- 220-240V- 50/60Hz - 450W
- Accessoires:
 - 3 Grilles de hachoir (fin, moyen et gros)
 - Embout à Saucisses
 - Plateau en aluminium
 - 1 adaptateur pour boulettes kebbé
 - Poussoir



| MASTER CARTON | | LOGISTIQUE | |
|---------------|------------------|-------------|----|
| DEEE | 0,50 | Qte couche | 4 |
| UVC | 4 | Nbre couche | 4 |
| POIDS | 7,2 kg | Qte colis | 16 |
| Dimension(cm) | 43 x 41,5 x 59,5 | Qte Pièces | 64 |
| EAN | 3760301553878 | | |



150W

TTR-890



LAME EN INOX
Ø 19 CM



- Trancheuse Electrique
- Lame démontable en acier inoxydable - Ø 190 mm
- Interrupteur Marche/Arrêt
- Poussoir aliment en plastique avec picots de maintien
- Pieds anti dérapants avec ventouses
- Réglages de coupe jusqu'à 15 cm
- Plateau de coupe guidé
- 220-240V~ 50/60Hz
- Puissance 150W

| MASTER CARTON | | LOGISTIQUE | |
|---------------|--------------------|-------------|----|
| DEEE | 0,85 | Qte couche | 3 |
| UVC | 2 | Nbre couche | 6 |
| POIDS | 10 kg | Qte colis | 18 |
| Dimension(cm) | 55,5 x 42,5 x 30,5 | Qte Pièces | 36 |
| EAN | 3760196093015 | | |



TIR-267I



INOX



Coupe Capsule !



- Ouvre bouteille Electrique
- Coupe capsule (coiffe) intégré
- Elclairage de l'action
- Alimentation 4 piles 1,5V LR06 ou AA (non fournies)

=> Enlève le bouchon et le libère automatiquement

| MASTER CARTON | | LOGISTIQUE | |
|---------------|------------------|-------------|----|
| DEEE | 0,07 | Qte couche | NC |
| UVC | 24 | Nbre couche | NC |
| POIDS | 11,2 kg | Qte colis | NC |
| Dimension(cm) | 53 x 30,5 x 21,5 | Qte Pièces | NC |
| EAN | 3760301551218 | | |

TPSI-263



LIVRÉ À L'UNITÉ !



- Moulin Electrique
- Finesse de broyage ajustable de fin à épais
- Pour sel ou poivre ou épices...
- Contenance : TPS-261 60ml - TPS-263 30ml
- Eclairage pour un dosage précis



- Alimentation :
- TPS-261 4 piles 1,5V LR03 ou AAA (non fournies)
- TPS-263 6 piles 1,5V LR03 ou AAA (non fournies)

| MASTER CARTON | TPS-261 | MASTER CARTON | TPS-263 |
|----------------|-----------------------|----------------|------------------|
| DEEE | 0,07 | DEEE | 0,07 |
| UVC | 24 | UVC | 24 |
| POIDS | 10,4 kg | POIDS | 11,2 kg |
| Dimension (cm) | 48 x 28 x 22,5 | Dimension (cm) | 53 x 30,5 x 21,5 |
| EAN | TPS-261 3760301551171 | TPS-263 | 3760301551171 |

Moulin Electrique en Inox

- Démarrage automatique par basculement
- Finesse de broyage ajustable de fin à épais
- Pour sel, poivre, épices...
- Contenance : 100ml
- Convient aux herbes, sel, poivre, 5 baies . . .
- Eclairage pour un dosage précis
- Alimentation : 6 piles 1,5V LR03 ou AAA (non fournies)

DÉMARRAGE AUTOMATIQUE PAR RETOURNEMENT !

TPSI-269A



| PRODUIT | | CARTON | |
|-----------------|-------------------------|------------------|------------------|
| Gencod | TPSI-269A 3760301551294 | UVC | 24 |
| Poids en kg | NC | Poids en kg | 11,2 |
| Dimension en cm | NC | Dimensions en cm | 53 x 30,5 x 21,5 |

| DONNÉES LOGISTIQUES | | QUANTITÉ CONTAINEUR | |
|---------------------|----|---------------------|--------|
| Palette | | | |
| Nombre de couche | NC | 20 Pieds | 19 648 |
| Quantité colis | NC | 40 pieds | 39 360 |
| Quantité pièces | NC | 40 pieds HC | 46 272 |

Couteau Electrique Œufrier électrique

Préparation culinaire



150W

TCE-009



- Couteau Electrique 2 lames
- Lame inox de 24,5cm
- Lame pour découper les surgelés
- Lame pour découper fruits, légumes, viandes, pain...
- Silencieux, peu de vibration
- Bouton Double sécurité
- Touche d'éjection des lames
- 230V~ 50Hz
- 150W

| MASTER CARTON | | LOGISTIQUE | |
|---------------|--------------------|-------------|-----|
| DEEE | 0,13 | Qte couche | 6 |
| UVC | 12 | Nbre couche | 5 |
| POIDS | 11 kg | Qte colis | 30 |
| Dimension(cm) | 30,5 x 26,5 x 44,5 | Qte Pièces | 360 |
| EAN | 3760115718227 | | |

TO-007

3en1

350W



Œufrier

- Cuit 7 œufs à la coque
 - Cuit 4 œufs au plat
 - Cuisson Vapeur
 - Plaque chauffante en Inox facile à nettoyer
 - Couvercle en Inox Brossé • Arrêt automatique et signal sonore
 - Alimentation 220-240V~ / 50Hz • Puissance 350W
- Accessoires: - Plateau vapeur - Plaque pour cuire 4 œufs au plat
- Ustensile pour œufs à la coque - Verre mesureur

| PRODUIT | | | CARTON | | Palette | | QUANTITÉ CONTAINEUR | |
|-----------------|------------------|---------------|------------------|--------------|------------------|-----|---------------------|--------|
| Gencod | TO-007 | 3760115718159 | UVC | 12 | Nombre de couche | 5 | 20 Pieds | 4 860 |
| Poids en kg | 0,88 | | Poids en kg | 9,7 | Quantité colis | 20 | 40 pieds | 9 852 |
| Dimension en cm | 17,5 x 17 x 16,5 | | Dimensions en cm | 53 x 37 x 35 | Quantité pièces | 240 | 40 pieds HC | 11 568 |

Robot «Rap'Tout» Robot Pétrin

Préparation culinaire



150W

TRO-7765

«RAP'TOUT»

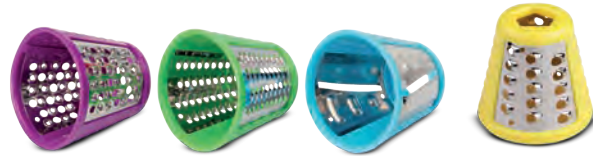

Robot "Rap'Tout"

- Rangement des cônes au dos de l'appareil
- Lame en Inox et protection plastique
- Couleurs différentes des cônes selon la fonction
- Design moderne et encombrement minimum
- Changement des accessoires très simple
- Alimentation 220-240V~ / 50Hz
- Puissance 150W

| PRODUIT | | CARTON | |
|-----------------|------------------------|------------------|----------------|
| Gencod | TRO-7765 3760301550433 | UVC | 6 |
| Poids en kg | 1,9 | Poids en kg | 11,4 |
| Dimension en cm | 26 x 22 x 17 | Dimensions en cm | 68 x 27,5 x 37 |

| DONNÉES LOGISTIQUES | | QUANTITÉ CONTAINEUR | |
|---------------------|----|---------------------|-------|
| Palette | | 20 Pieds | 2 574 |
| Nombre de couche | NC | 40 pieds | 5 392 |
| Quantité colis | NC | 40 pieds HC | 6 144 |
| Quantité pièces | NC | | |

300W



TMB-340

Batteur avec mélangeur détachable

- Corps en ABS
- Fenêtre de visualisation
- Sélecteur de vitesse
- Touche d'éjection des fouets
- Mélangeur rotatif
- Alimentation 220-240V~ / 50-60Hz
- Puissance 300W
- Accessoires inclus :
- Fouet - Batteur - Raclette / Coupe-pâte

| PRODUIT | | CARTON | | Palette | | QUANTITÉ CONTAINEUR | |
|-----------------|-----------------------|------------------|----|------------------|----|---------------------|-------|
| Gencod | TMB-340 3760301556718 | UVC | NC | Nombre de couche | NC | 20 Pieds | 1 912 |
| Poids en kg | NC | Poids en kg | NC | Quantité colis | NC | 40 pieds | 3 912 |
| Dimension en cm | 26,8x23,2x19,2 | Dimensions en cm | NC | Quantité pièces | NC | 40 pieds HC | 4 264 |



800W



Livré avec
 - 1 lame pour Hacher
 - 1 disque pour Râper ou Couper
 - 1 mélangeur



Robot multi-fonctions

- 2 vitesses + fonction impulsion
- 3 Fonctions - Hacher - Râper - Trancher
- Capacité du réservoir 1,5L
- Couvercle avec large cheminée (et poussoir)
- Double système de sécurité
- Pieds anti-dérapants
- Alimentation 220-240V~ / 50-60Hz
- Puissance 600-800W

| PRODUIT | | | CARTON | |
|-----------------|--------------|---------------|------------------|----------------|
| Gencod | TRO-6851 | 3760115717725 | UVC | 4 |
| Gencod | TRO-6855 | 3760301551263 | Poids en kg | 11,8 |
| Gencod | TRO-6856 | 3760115717732 | Dimensions en cm | 45 x 45 x 36,8 |
| Gencod | TRO-1580 | 3760301550303 | | |
| Poids en kg | 2,7 | | | |
| Dimension en cm | 22 x 22 x 35 | | | |

| DONNÉES LOGISTIQUES | | QUANTITÉ CONTAINEUR | |
|---------------------|----|---------------------|-------|
| Palette | | 20 Pieds | 1 448 |
| Nombre de couche | 5 | 40 pieds | 3 056 |
| Quantité colis | 15 | 40 pieds HC | 3 600 |
| Quantité pièces | 60 | | |



300W



Fouets



Crochets



TMB-355



TMB-356



Robot pâtissier

- Bol inox d'une capacité de 3,5L
- Fouets, Crochets
- Inclinaison du bras pour un accès facile
- 5 Vitesses
- Pied Anti Dérapant
- Alimentation 220-240V~ 50-60Hz
- Puissance 350W

Accessoires

- Batteur
- Fouet

| PRODUIT | | | CARTON | |
|-----------------|------------------|---------------|------------------|----------------|
| Gencod | TBM-355 | 3760115717084 | UVC | 4 |
| Gencod | TBM-356 | 3760115717091 | Poids en kg | 10,4 |
| Poids en kg | 2,5 | | Dimensions en cm | 46,6 x 32 x 60 |
| Dimension en cm | 30,5 x 22,3 x 29 | | | |

| DONNÉES LOGISTIQUES | | QUANTITÉ CONTAINEUR | |
|---------------------|--------|---------------------|------|
| Palette | 20 x 2 | 20 Pieds | 1316 |
| Nombre de couche | 5 | 40 pieds | 2636 |
| Quantité colis | 15 | 40 pieds HC | 3060 |
| Quantité pièces | 60 | | |



1000W

TRO-1050

INOX



Capacité
du Bol

5 L



Robot Pétrin

- Bol inox d'une capacité de 5L
- Mouvement planétaire pour un mélange parfait
- Inclinaison du bras pour un accès facile
- Crochet Pétrin, Batteur, Fouet (avec protection)
- Sélecteur 6 vitesses de rotation
- Alimentation 220-240V~ 50Hz
- Puissance 1000W
- Accessoires:
 - Crochet pétrisseur
 - Fouet
 - Batteur
 - Couvercle transparent avec couverture

| PRODUIT | | | CARTON | |
|-----------------|--------------------|---------------|------------------|----------------|
| Gencod | TRO-1050 | 3760301551706 | UVC | 2 |
| Poids en kg | 5 | | Poids en kg | 10,7 |
| Dimension en cm | 37,6 x 24,6 x 31,5 | | Dimensions en cm | 50,5 x 39 x 34 |

| DONNÉES LOGISTIQUES | | QUANTITÉ CONTAINEUR | |
|---------------------|--------|---------------------|------|
| Palette | 45 x 1 | 20 Pieds | 800 |
| Nombre de couche | 5 | 40 pieds | 1700 |
| Quantité colis | 45 | 40 pieds HC | 1900 |
| Quantité pièces | 45 | | |



TRO-1305
TCDR-135



PETRIN :

- Bol inox d'une capacité de : 6,5L
- Mouvement planétaire pour un mélange parfait
- Protection contre les surcharges du moteur
- Crochet Pétrin, Batteur, Fouet (avec protection)
- Couvercle transparent avec ouverture
- Inclinaison du bras avec bouton de verrouillage

GENERAL :

- 6 vitesses + impulsion
- Pied anti dérapant
- Interrupteur de sécurité
- Alimentation : 220-240V~ 50Hz
- Puissance : 1300W

| PRODUIT | | CARTON | |
|-----------------|------------------------|------------------|---|
| Gencod | TRO-1305 3760115718272 | UVC | 1 |
| Poids en kg | 7,3 | Poids en kg | |
| Dimension en cm | 47 x 31 x 41,5 | Dimensions en cm | |

| DONNÉES LOGISTIQUES | | QUANTITÉ CONTAINEUR | |
|---------------------|--------|---------------------|------|
| Palette | 28 x 1 | 20 Pieds | 338 |
| Nombre de couche | 7 | 40 pieds | 910 |
| Quantité colis | 28 | 40 pieds HC | 1150 |
| Quantité pièces | 28 | | |



1300W

TRO-1600



INOX

Capacité
du Bol

6 L



- Bol inox d'une capacité de 6L
- Mouvement planétaire pour un mélange parfait
- Inclinaison du bras avec bouton de verrouillage
- Protection contre les surcharges du moteur
- Sélecteur 6 vitesses de rotation + fonction Impulsions
- Témoin LED sur sélecteur
- Alimentation 220-240V~ 50Hz Puissance **1300W**

- Accessoires:
 - Crochet pétrisseur
 - Fouet
 - Batteur plat
 - Couverture Anti Éclaboussures
 - Spatule

| PRODUIT | | | CARTON | |
|-----------------|--------------|---------------|------------------|------------------|
| Gencod | TRO-1600 | 3760301551867 | UVC | 2 |
| Poids en kg | 7 | | Poids en kg | 15 |
| Dimension en cm | 38 x 24 x 31 | | Dimensions en cm | 55.7 x 42.5 x 37 |

| DONNÉES LOGISTIQUES | | QUANTITÉ CONTAINEUR | |
|---------------------|--------|---------------------|------|
| Palette | 16 X 2 | 20 Pieds | 630 |
| Nombre de couche | 4 | 40 pieds | 1300 |
| Quantité colis | 16 | 40 pieds HC | 1560 |
| Quantité pièces | 32 | | |



1000W



TRO-5065

3en1

Capacité
du Bol
5 L

BOL INOX

• Accessoires:

- Crochet pétrisseur
- Fouet
- Batteur plat
- Spatule
- Couvercle Anti Éclaboussure

- Bol inox d'une capacité de 5L
- Hachoir à viande
- Blender en verre - Capacité 1,5L
- Mouvement planétaire pour un mélange parfait
- Inclinaison du bras avec bouton de verrouillage
- Protection contre les surcharges du moteur
- Sélecteur 6 vitesses avec témoin LED
- Alimentation 220-240V~ 50/60Hz
- Puissance 1000W



| PRODUIT | | CARTON | |
|-----------------|------------------------|------------------|------------------|
| Gencod | TRO-5056 3760301551119 | UVC | 2 |
| Poids en kg | 8,2 | Poids en kg | 17,4 |
| Dimension en cm | 57.8 x 28.8 x 35.6 | Dimensions en cm | 59.2 x 59.2 x 38 |

| DONNÉES LOGISTIQUES | | QUANTITÉ CONTAINEUR | |
|---------------------|--------|---------------------|-----|
| Palette | 12 X 2 | 20 Pieds | 378 |
| Nombre de couche | 4 | 40 pieds | 840 |
| Quantité colis | 12 | 40 pieds HC | 960 |
| Quantité pièces | 24 | | |

550W

TBM-556



Programme
Gluten Free



MACHINE A PAIN

- ✓ Capacité : 700g - 900g
- ✓ 13 programmes : Classique, Rapide, Français, Ultra rapide, Complet, Gâteau, Pâte, Cuisson, Sandwich, Confiture, Mélange, Sans gluten, Fait maison
- ✓ Programme spécial Sans Gluten
- ✓ 3 niveaux de brunissage : Clair, Moyen ou Foncé
- ✓ Fonction de maintien au chaud automatique : 60 minutes
- ✓ Départ différé jusqu'à 13 heures, pour un pain frais à tout moment
- ✓ Mémoire en cas de coupure de courant : jusqu'à 10 minutes
- ✓ Affichage digital LCD ✓ Pieds antidérapants
- ✓ Cuve antiadhésive amovible pour un nettoyage facile
- ✓ Couvercle avec large hublot de contrôle
- ✓ Alimentation : 220-240V - 50Hz ✓ Puissance : 550W

| PRODUIT | | CARTON | |
|-----------------|-----------------------|------------------|--------------------|
| Gencod | TBM-556 3760301557630 | UVC | NC |
| Poids en kg | 3,42 | Poids en kg | 8,7 |
| Dimension en cm | 29.6 x 23.3 x 293 | Dimensions en cm | 53.3 x 35.4 x 35.8 |

| DONNÉES LOGISTIQUES | | QUANTITÉ CONTAINEUR | |
|---------------------|----|---------------------|------|
| Palette | NC | 20 Pieds | 768 |
| Nombre de couche | NC | 40 pieds | 1560 |
| Quantité colis | NC | 40 pieds HC | 1820 |
| Quantité pièces | NC | | |

Machine à Granité / Machine à glaçons Préparation culinaire

265W

1,8L

TSLU-226



Machine à Granité

- Boisson froide maximum 1.8L
- Granité maximum 1.5L
- Pas besoin de glace
- Boissons glacées en une touche
- 5 pré-réglages
- Prêt en 20-50 Min.
- Crée rapidement de la granité et garde les boissons glacées jusqu'à 5 heures
- Autonettoyant
- Facile à remplir, à compléter et à retirer pour le nettoyage

| PRODUIT | | | CARTON | |
|-----------------|----------------|---------------|------------------|----------------|
| Gencod | TSLU-226 | 3760301553328 | UVC | 1 |
| Poids en kg | NC | | Poids en kg | NC |
| Dimension en cm | 39.6 x 17 x 37 | | Dimensions en cm | 48.9 x 22 x 45 |

| DONNÉES LOGISTIQUES | | QUANTITÉ CONTAINEUR | |
|---------------------|----|---------------------|------|
| Palette | NC | 20 Pieds | 500 |
| Nombre de couche | NC | 40 pieds | 1080 |
| Quantité colis | NC | 40 pieds HC | 1250 |
| Quantité pièces | NC | | |

TMAG-1310



Machine à glaçons Inox

- Capacité de production 12 Kg /24h
- Capacité du réservoir d'eau 1.3L
- Capacité du bac à glaçons 700g
- Cycle de production de 9 glaçons entre 7 et 14 minutes en fonction de la température ambiante
- Arrêt automatique de l'appareil "bac plein"
- Indicateur lumineux pour signaler le manque d'eau
- Corps Inox
- Alimentation 220-240V ~ 50Hz

12Kg

INOX

| PRODUIT | | | CARTON | |
|-----------------|--------------|---------------|------------------|----|
| Gencod | TMAG-1310 | 3760301554868 | UVC | 1 |
| Poids en kg | 6.8 | | Poids en kg | NC |
| Dimension en cm | 31 x 25 x 32 | | Dimensions en cm | NC |

| DONNÉES LOGISTIQUES | | QUANTITÉ CONTAINEUR | |
|---------------------|----|---------------------|------|
| Palette | NC | 20 Pieds | 1134 |
| Nombre de couche | NC | 40 pieds | 2331 |
| Quantité colis | NC | 40 pieds HC | 2660 |
| Quantité pièces | NC | | |

FUN COOKING FUN COOKING FUN COOKING



FUN COOKING FUN COOKING FUN COOKING

FUN COOKING FUN COOKING FUN COOKING



Fun Cooking !



1200W

TPC-888



- Machine à Pop Corn
- Préparation sans huile
- Couvercle amovible • Protection thermique
- Bouton Marche/Arrêt
- Cuillère doseuse
- Pop-corn en 2 minutes
- Arrêt automatique • Simple d'utilisation
- 220-240V~ 50-60hz - 1200W

| PRODUIT | | CARTON | |
|-----------------|-----------------------|------------------|------------------|
| Gencod | TPC-888 3760301557029 | UVC | 12 |
| Poids en kg | 0,9 | Poids en kg | 12 |
| Dimension en cm | 14,5 x 12,6 x 27,5 | Dimensions en cm | 39,5 x 30,5 x 57 |

| DONNÉES LOGISTIQUES | | QUANTITÉ CONTEINEUR | |
|---------------------|----|---------------------|-------|
| Palette | NC | 20 Pieds | 5280 |
| Nombre de couche | NC | 40 pieds | 10800 |
| Quantité colis | NC | 40 pieds HC | 12120 |
| Quantité pièces | NC | | |

TBAP-501



500W

- Barbe à Papa
- A faire soi-même à la maison
- Parfait pour toute la famille
- Simple et facile d'utilisation
- Préparation sans huile • Sécurité d'utilisation
- Cuillère doseuse incluse
- Bouton marche/arrêt
- 220-240V ~ 50-60Hz • 500W

| PRODUIT | | CARTON | |
|-----------------|------------------------|------------------|------------------|
| Gencod | TBAP-501 3760301556961 | UVC | 6 |
| Poids en kg | 1,9 | Poids en kg | 12,5 |
| Dimension en cm | 19,5 x 19,5 x 22,5 | Dimensions en cm | 61,5 x 31,5 x 71 |

| DONNÉES LOGISTIQUES | | QUANTITÉ CONTEINEUR | |
|---------------------|----|---------------------|------|
| Palette | NC | 20 Pieds | 1236 |
| Nombre de couche | NC | 40 pieds | 2562 |
| Quantité colis | NC | 40 pieds HC | 2730 |
| Quantité pièces | NC | | |

TYA-7001



15W

- Yaourtière Electrique
- Capacité 1,05L = 7 pots
 - Interrupteur Marche/Arrêt rétro éclairé en bleu
 - Décor inox
 - Couvercle transparent
 - 7 pots en verre de 150mL avec couvercle (fournis)
 - Alimentation 220-240V~ 50/60Hz
 - Puissance 15W

| PRODUIT | | CARTON | |
|-----------------|------------------------|------------------|--------------------|
| Gencod | TYA-7001 3760115719965 | UVC | 3 |
| Poids en kg | 2,3 | Poids en kg | 8 |
| Dimension en cm | 25,6 x 14,8 x 25,8 | Dimensions en cm | 46,2 x 26,8 x 27,3 |

| DONNÉES LOGISTIQUES | | QUANTITÉ CONTEINEUR | |
|---------------------|--------|---------------------|------|
| Palette | 3 x 36 | 20 Pieds | 2556 |
| Nombre de couche | 6 | 40 pieds | 5208 |
| Quantité colis | 36 | 40 pieds HC | 5928 |
| Quantité pièces | 108 | | |

Croque/Gaufre

Cuisson



800W

TCM-802

TCM-806



Croque Monsieur ou Gaufrier

- Cuit 2 Croque ou gaufre à la fois
- Revêtement anti-adhésif
- Corps en Bakélite
- Système de verrouillage
- Contrôle automatique de la température
- Témoin de mise en fonction
- Témoin de chauffe
- Poignée isolante
- Rangement vertical
- 220-240V ~ / 50Hz
- Puissance 700-800W

| PRODUIT | | CARTON | | |
|-----------------|---------------|------------------|--------------------|-----|
| Gencod | TCM-802 | 3760115719163 | UVC | 6 |
| Gencod | TCM-806 | 3760115719170 | Poids en kg | 7,4 |
| Poids en kg | 1,15 | Dimensions en cm | 30,5 x 25,6 x 50,5 | |
| Dimension en cm | 22 x 21 x 9,7 | | | |

| DONNÉES LOGISTIQUES | | QUANTITÉ CONTAINEUR | |
|---------------------|--------|---------------------|------|
| Palette | 30 x 6 | 20 Pieds | 3972 |
| Nombre de couche | 6 | 40 pieds | 8040 |
| Quantité colis | 30 | 40 pieds HC | 9372 |
| Quantité pièces | 180 | | |

TGE-852

TGE-856
TGE-7506



| PRODUIT | | CARTON | | |
|-----------------|--------------------|---------------|------------------|--------------------|
| Gencod | TGE-852 | 3760301550310 | UVC | 6 |
| Gencod | TGE-856 | 3760115719187 | Poids en kg | 7,8 |
| Gencod | TGE-7506 | 3760115719651 | Dimensions en cm | 33,2 x 26,3 x 50,4 |
| Poids en kg | 1,17 | | | |
| Dimension en cm | 24,9 x 10,6 x 24,2 | | | |

| DONNÉES LOGISTIQUES | | QUANTITÉ CONTAINEUR | |
|---------------------|--------|---------------------|------|
| Palette | 30 x 6 | 20 Pieds | 3972 |
| Nombre de couche | 6 | 40 pieds | 8040 |
| Quantité colis | 30 | 40 pieds HC | 9372 |
| Quantité pièces | 180 | | |

1000W

Gaufrier

- Cuit 2 Gaufres à la fois
- Revêtement anti-adhésif
- Décor Inox
- Système de verrouillage
- Contrôle automatique de température
- Témoin de mise en fonction
- Témoin de chauffe
- Poignée isolante
- Range cordon électrique
- Rangement vertical
- Alimentation 220-240V ~ 50-60Hz
- Puissance 1000W

| PRODUIT | | CARTON | | |
|-----------------|------------------|------------------|----------------|---|
| Gencod | TGE-1000i | 3760301555810 | UVC | 4 |
| Poids en kg | 2,03 | Poids en kg | 8,8 | |
| Dimension en cm | 33,8 x 13,8 x 30 | | | |
| | | Dimensions en cm | 57 x 35 x 31,5 | |

| DONNÉES LOGISTIQUES | | QUANTITÉ CONTAINEUR | |
|---------------------|----|---------------------|------|
| Palette | NC | 20 Pieds | 2032 |
| Nombre de couche | NC | 40 pieds | 4136 |
| Quantité colis | NC | 40 pieds HC | 4936 |
| Quantité pièces | NC | | |



TGE-1000i





Fun Cooking !



TCP-008



800W

Ø23cm

- Diamètre 23cm
 - Crêpes prêtes en un éclair
 - Revêtement anti-adhésif
 - Pieds anti-dérapants
 - Alimentation 220-240V~ 50/60Hz
 - Puissance 800W
- Etaleur et Spatule inclus

| PRODUIT | | | CARTON | |
|-----------------|-------------------|---------------|------------------|--------------------|
| Gencod | TCP-008 | 3760301555650 | UVC | 6 |
| Poids en kg | 1,12 | | Poids en kg | 7 |
| Dimension en cm | 26.6 x 9.8 x 27.2 | | Dimensions en cm | 31.5 x 28.7 x 56.5 |

| DONNÉES LOGISTIQUES | | QUANTITÉ CONTAINEUR | |
|---------------------|----|---------------------|------|
| Palette | NC | 20 Pieds | 3456 |
| Nombre de couche | NC | 40 pieds | 7104 |
| Quantité colis | NC | 40 pieds HC | 7872 |
| Quantité pièces | NC | | |

BCP-612



1200W

Ø30cm

- Crêpière
 - Revêtement anti-adhérent
 - Diamètre 30 cm
 - Thermostat réglable
 - Alimentation 230V~ 50Hz - 1200W
- livrée avec Spatule et Etaleur en bois

| PRODUIT | | | CARTON | |
|-----------------|-------------|---------------|------------------|------------------|
| Gencod | BCP-612 | 3760301553304 | UVC | 4 |
| Poids en kg | 1,5 | | Poids en kg | 6,6 |
| Dimension en cm | 35 x 9 x 38 | | Dimensions en cm | 37,4 x 36,4 x 40 |

| DONNÉES LOGISTIQUES | | QUANTITÉ CONTAINEUR | |
|---------------------|--------|---------------------|------|
| Palette | 24 x 4 | 20 Pieds | 2052 |
| Nombre de couche | 6 | 40 pieds | 4256 |
| Quantité colis | 24 | 40 pieds HC | 4992 |
| Quantité pièces | 96 | | |



TCP-176



1200W

Ø30cm

- Crêpes prêtes en un éclair
 - Diamètre 30 cm
 - Revêtement anti-adhésif ILAG
 - Thermostat Réglable
 - Pieds anti-dérapants
 - Rangement Cordon d'alimentation
 - Alimentation 220-240V~ 50/60Hz
 - Puissance 1200W
- Etaleur et Spatule inclus

| PRODUIT | | | CARTON | |
|-----------------|----------------|---------------|------------------|----------------|
| Gencod | TCP-176 | 3760301556664 | UVC | 6 |
| Poids en kg | 1,7 | | Poids en kg | 11,5 |
| Dimension en cm | 35 x 11,5 x 38 | | Dimensions en cm | 64 x 34,5 x 38 |

| DONNÉES LOGISTIQUES | | QUANTITÉ CONTAINEUR | |
|---------------------|----|---------------------|------|
| Palette | 3 | 20 Pieds | 1980 |
| Nombre de couche | 5 | 40 pieds | 4158 |
| Quantité colis | 15 | 40 pieds HC | 4800 |
| Quantité pièces | 90 | | |





Fun Cooking !



700W

TCP-217

2 en 1



Ø26CM



- Crêpière 2 en 1
- Crêpe ou 4 Pancakes
- Diamètre 26 cm
- 2 plaques interchangeables
- Revêtement anti-adhésif
- Interrupteur Marche/Arrêt
- 220-240V~ 50Hz - 700W
- livrée avec étaleur en bois

| DONNÉES LOGISTIQUES | | QUANTITÉ CONTAINEUR | |
|---------------------|--------|---------------------|------|
| Palette | 24 X 4 | 20 Pieds | 1948 |
| Nombre de couche | 4 | 40 pieds | 4156 |
| Quantité colis | 24 | 40 pieds HC | 4800 |
| Quantité pièces | 96 | | |

| PRODUIT | | | CARTON | |
|-----------------|---------|------------------|------------------|----------------|
| Gencod | TCP-217 | 3760301552031 | UVC | 4 |
| Poids en kg | | 1,37 | Poids en kg | 7,5 |
| Dimension en cm | | 30,5 x 10,5 x 36 | Dimensions en cm | 44 x 32,5 x 38 |

1000W

TCP-616

2 en 1



Ø30CM



- Crêpière 2 en 1
- Crêpe ou 4 Pancakes
- Diamètre 30cm
- Plaque réversible
- Revêtement anti-adhésif
- Interrupteur Marche/Arrêt
- 220-240V~ 50Hz - 1000W
- livrée avec étaleur et spatule

| DONNÉES LOGISTIQUES | | QUANTITÉ CONTAINEUR | |
|---------------------|--------|---------------------|------|
| Palette | 24 X 4 | 20 Pieds | 1920 |
| Nombre de couche | 4 | 40 pieds | 3960 |
| Quantité colis | 24 | 40 pieds HC | 4620 |
| Quantité pièces | 96 | | |

| PRODUIT | | | CARTON | |
|-----------------|---------|--------------------|------------------|----------------|
| Gencod | TCP-616 | 3760301556954 | UVC | 4 |
| Poids en kg | | 1,94 | Poids en kg | 7,6 |
| Dimension en cm | | 33,5 x 10,5 x 33,5 | Dimensions en cm | 44,5 x 35 x 35 |

1000W

TCP-306R

Ø30CM

- Crêpière rotative 30 cm
- Plaque antiadhésive Ø 30 cm
- Plaque rotative pour une manipulation facile
- Plaque amovible compatible lave-vaisselle
- Corps à parois froides au toucher
- Thermostat réglable avec voyant lumineux
- Pieds antidérapants
- 220-240V~ 50Hz - 1000W



| DONNÉES LOGISTIQUES | | QUANTITÉ CONTAINEUR | |
|---------------------|----|---------------------|------|
| Palette | | 20 Pieds | 1920 |
| Nombre de couche | NC | 40 pieds | 3960 |
| Quantité colis | NC | 40 pieds HC | 4620 |
| Quantité pièces | NC | | |

| PRODUIT | | | CARTON | |
|-----------------|----------|--------------------|------------------|----------------|
| Gencod | TCP-306R | 3760301557999 | UVC | 4 |
| Poids en kg | | 3 | Poids en kg | 13 |
| Dimension en cm | | 33,5 x 10,6 x 33,5 | Dimensions en cm | 44 x 35,5 x 26 |

PLAQUE ROTATIVE

Croque/Gaufre

Cuisson



800W

TCM-802



TCM-806



Croque Monsieur ou Gaufrier

- Cuit 2 Croque ou gaufre à la fois
- Revêtement anti-adhésif
- Corps en Bakélite
- Système de verrouillage
- Contrôle automatique de la température
- Témoin de mise en fonction
- Témoin de chauffe
- Poignée isolante
- Rangement vertical
- 220-240V ~ / 50Hz
- Puissance 700-800W

| PRODUIT | | | CARTON | |
|-----------------|---------------|---------------|------------------|--------------------|
| Gencod | TCM-802 | 3760115719163 | UVC | 6 |
| Gencod | TCM-806 | 3760115719170 | Poids en kg | 7,4 |
| Poids en kg | 1,15 | | Dimensions en cm | 30,5 x 25,6 x 50,5 |
| Dimension en cm | 22 x 21 x 9,7 | | | |

| DONNÉES LOGISTIQUES | | QUANTITÉ CONTAINEUR | |
|---------------------|--------|---------------------|------|
| Palette | 30 x 6 | 20 Pieds | 3972 |
| Nombre de couche | 6 | 40 pieds | 8040 |
| Quantité colis | 30 | 40 pieds HC | 9372 |
| Quantité pièces | 180 | | |

TGE-852



TGE-856
TGE-7506



| PRODUIT | | | CARTON | |
|-----------------|--------------------|---------------|------------------|--------------------|
| Gencod | TGE-852 | 3760301550310 | UVC | 6 |
| Gencod | TGE-856 | 3760115719187 | Poids en kg | 7,8 |
| Gencod | TGE-7506 | 3760115719651 | Dimensions en cm | 33,2 x 26,3 x 50,4 |
| Poids en kg | 1,17 | | | |
| Dimension en cm | 24,9 x 10,6 x 24,2 | | | |

| DONNÉES LOGISTIQUES | | QUANTITÉ CONTAINEUR | |
|---------------------|--------|---------------------|------|
| Palette | 30 x 6 | 20 Pieds | 3972 |
| Nombre de couche | 6 | 40 pieds | 8040 |
| Quantité colis | 30 | 40 pieds HC | 9372 |
| Quantité pièces | 180 | | |

1000W

Gaufrier

- Cuit 2 Gaufres à la fois
- Revêtement anti-adhésif
- Décor Inox
- Système de verrouillage
- Contrôle automatique de température
- Témoin de mise en fonction
- Témoin de chauffe
- Poignée isolante
- Range cordon électrique
- Rangement vertical
- Alimentation 220-240V ~ 50-60Hz
- Puissance 1000W

TGE-1000i

| PRODUIT | | | CARTON | |
|-----------------|------------------|---------------|------------------|----------------|
| Gencod | TGE-1000i | 3760301555810 | UVC | 4 |
| Poids en kg | 2,03 | | Poids en kg | 8,8 |
| Dimension en cm | 33.8 x 13.8 x 30 | | Dimensions en cm | 57 x 35 x 31.5 |

| DONNÉES LOGISTIQUES | | QUANTITÉ CONTAINEUR | |
|---------------------|----|---------------------|------|
| Palette | NC | 20 Pieds | 2032 |
| Nombre de couche | NC | 40 pieds | 4136 |
| Quantité colis | NC | 40 pieds HC | 4936 |
| Quantité pièces | NC | | |





1000W

CROQUE MONSIEUR + GAUFRIER + GRILL

TGC-1366

3en1



- Témoin de mise en fonction
- Poignée isolante
- 220-240V~ 50/60Hz
- Puissance 1000W
- Livré avec 3 jeux de plaques
 - Plaques croque monsieur - Plaques gaufres - Plaques grill
- Plaques Interchangeables
- Revêtement anti-adhésif
- Système de verrouillage
- Température réglable
- Témoin de chauffe

| PRODUIT | | | CARTON | |
|---------------------|--------------------|---------------|---------------------|----------------|
| Gencod | TGC-1366 | 3760301555278 | UVC | 4 |
| Poids en kg | 2,1 | | Poids en kg | 9 |
| Dimension en cm | 26.5 x 14.5 x 26.7 | | Dimensions en cm | 60 x 28 x 28.3 |
| DONNÉES LOGISTIQUES | | | QUANTITÉ CONTAINEUR | |
| Palette | NC | | 20 Pieds | NC |
| Nombre de couche | NC | | 40 pieds | NC |
| Quantité colis | NC | | 40 pieds HC | NC |
| Quantité pièces | NC | | | |

Croque/Gaufre/Grill (3 en 1)

Cuisson



800W

TGCI-836



INOX

TGCI-815



Croque / Gaufre / Grill (3 en 1

- Décor inox
- Plaques avec Revêtement anti-adhérent
- Plaques interchangeables • Système de verrouillage
- Protection thermique
- Témoins de mise en fonction et de chauffe
- Livré avec 3 jeux de plaques: Grill - Croque - Gaufre
- 220-240V~ 50/60Hz
- Puissance : 800W

| PRODUIT | | | CARTON | |
|-----------------|--------------------|---------------|------------------|------------------|
| Gencod | TGCI-815 | 3760115717930 | UVC | 4 |
| Gencod | TGCI-836 | 3760301553038 | Poids en kg | 9,6 |
| Poids en kg | 2,2 | | Dimensions en cm | 30,8 x 27 x 50,4 |
| Dimension en cm | 25,6 x 14,7 x 24,2 | | | |

3en1

| DONNÉES LOGISTIQUES | | QUANTITÉ CONTAINEUR | |
|---------------------|--------|---------------------|------|
| Palette | 30 x 4 | 20 Pieds | 2576 |
| Nombre de couche | 5 | 40 pieds | 5440 |
| Quantité colis | 30 | 40 pieds HC | 6400 |
| Quantité pièces | 120 | | |

Grill / Panini

Cuisson



750W

TPG-755



TPG-756



Panini / Grill

- Ouverture à 90°
- Contrôle automatique de la température
- Système de verrouillage
- Corps en bakélite
- Poignée froide inox
- Témoin lumineux
- Plaques grill anti-adhérentes
- 220-240V~ 50/60Hz • 750W

| PRODUIT | | | CARTON | |
|-----------------|----------------------|---------------|------------------|--------------------|
| Gencod | TPG-755 | 3760115718548 | UVC | 6 |
| Gencod | TPG-756 | 3760196097549 | Poids en kg | 8,6 |
| Poids en kg | 1,3 | | Dimensions en cm | 34.1 x 32.1 x 51.8 |
| Dimension en cm | 30.7 x 10.9 x 24.9 D | | | |

| DONNÉES LOGISTIQUES | | QUANTITÉ CONTAINEUR | |
|---------------------|-----|---------------------|------|
| Palette | | 20 Pieds | 2856 |
| Nombre de couche | 5 | 40 pieds | 6072 |
| Quantité colis | 20 | 40 pieds HC | 7248 |
| Quantité pièces | 120 | | |

TPG-1000



1000W

Panini / Grill

- Ouverture du grill à 90° et 180°
- Contrôle automatique de la température
- Système de verrouillage
- Corps en bakélite
- Poignée isolante en inox
- Témoins lumineux
- Plaques grill anti-adhérentes ILAG
- Alimentation 220-240V~ / 50-60Hz
- Puissance 1000W

| PRODUIT | | | CARTON | |
|-----------------|------------------|---------------|------------------|------------------|
| Gencod | TPG-1000 | 3760301556671 | UVC | 6 |
| Poids en kg | 1,4 | | Poids en kg | 12,15 |
| Dimension en cm | 30 x 11,6 x 25,6 | | Dimensions en cm | 61,5 x 48,8 x 28 |

| DONNÉES LOGISTIQUES | | QUANTITÉ CONTAINEUR | |
|---------------------|----|---------------------|------|
| Palette | | 20 Pieds | 2240 |
| Nombre de couche | NC | 40 pieds | 4486 |
| Quantité colis | NC | 40 pieds HC | 4936 |
| Quantité pièces | NC | | |



1500W

TGD-020



| PRODUIT | | | CARTON | |
|-----------------|----------------|---------------|------------------|--------------------|
| Gencod | TGD-015 | 3760115718821 | UVC | 4 |
| Gencod | TGD-020 | 3760115718838 | Poids en kg | 8,3 |
| Poids en kg | 1,7 | | Dimensions en cm | 33,4 x 27,4 x 57,2 |
| Dimension en cm | 32 x 13 x 27,6 | | | |

| DONNÉES LOGISTIQUES | | QUANTITÉ CONTAINEUR | |
|---------------------|--------|---------------------|------|
| Palette | 24 x 4 | 20 Pieds | 2060 |
| Nombre de couche | 6 | 40 pieds | 4352 |
| Quantité colis | 24 | 40 pieds HC | 5120 |
| Quantité pièces | 96 | | |

Grill Viande / Panini

- Contrôle de température automatique
- Cuisson diététique • Bac récupérateur de graisse
- Plaque supérieure pivotante pour panini
- Plaques anti-adhésives • Cuisson double face
- Témoins lumineux • Système de verrouillage
- Poignée Inox
- 220-240V~ 50/60Hz • 1500W

TGD-038



1800W

- Doubles Plaques Grill anti adhésives réglables
- Cuisson diététique
- Plaque Grill supérieur pivotante - pour Panini et aliments épais
- Témoins lumineux
- Grill rainuré pour une cuisine diététique et l'écoulement des graisses
- Bac récupérateur de graisse
- Thermostat automatique
- Protection thermique
- Décor inox
- 220-240 V ~ 50-60Hz
- Puissance 1800 W

| PRODUIT | | | CARTON | |
|-----------------|--------------------|---------------|------------------|--------------------|
| Gencod | TGD-038 | 3760301554608 | UVC | 4 |
| Poids en kg | 2,6 | | Poids en kg | 11,1 |
| Dimension en cm | 35.2 x 13.4 x 34.8 | | Dimensions en cm | 54.6 x 36.2 x 36.3 |

| DONNÉES LOGISTIQUES | | QUANTITÉ CONTAINEUR | |
|---------------------|----|---------------------|------|
| Palette | NC | 20 Pieds | 2060 |
| Nombre de couche | NC | 40 pieds | 4352 |
| Quantité colis | NC | 40 pieds HC | 5120 |
| Quantité pièces | NC | | |



2200W

TGD-090

OUVERTURE 90° ET 180°



Grill-Panini

- Ouverture à 90° et 180°
- Thermostat
- Cuisson diététique
- Bac récupérateur de graisse
- Spécial Panini:
 - Plaque supérieure réglable en hauteur
- Cuisson double face
- Plaques anti-adhésives
- Témoins lumineux
- Système de verrouillage
- Rangement vertical
- Décor Inox
- 220-240V~ 50/60Hz
- Puissance : **2200W**

| PRODUIT | | CARTON | |
|-----------------|-----------------------|------------------|--------------|
| Gencod | TGD-090 3760115718210 | UVC | 3 |
| Poids en kg | 2,8 | Poids en kg | 10,250 |
| Dimension en cm | 36,5 x 16,5 x 36 | Dimensions en cm | 51 x 38 x 38 |

| DONNÉES LOGISTIQUES | | QUANTITÉ CONTAINEUR | |
|---------------------|--------|---------------------|------|
| Palette | 18 x 3 | 20 Pieds | 1134 |
| Nombre de couche | 6 | 40 pieds | 2352 |
| Quantité colis | 18 | 40 pieds HC | 2757 |
| Quantité pièces | 54 | | |

TGD-2201

OUVERTURE 90° ET 180°

2200W



Grill-Panini

- Sélecteur de température
- Cuisson diététique
- Bac récupérateur de graisse
- Ouverture à 90 et 180°C
- Cuisson double face
- Plaque anti-adhésive
- Témoins lumineux
- Rangement verticale
- Décor Inox
- Spécial Panini :
 - Plaque supérieure réglable en hauteur
- Alimentation 220-240V~ 50-60Hz
- Puissance 2200W

| PRODUIT | | CARTON | |
|-----------------|------------------------|------------------|--------------|
| Gencod | TGD-2201 3760301555773 | UVC | 4 |
| Poids en kg | 3 | Poids en kg | 12,8 |
| Dimension en cm | 36.5 x 15.5 x 35.5 | Dimensions en cm | 64 x 37 x 37 |

| DONNÉES LOGISTIQUES | | QUANTITÉ CONTAINEUR | |
|---------------------|----|---------------------|------|
| Palette | NC | 20 Pieds | 1228 |
| Nombre de couche | NC | 40 pieds | 2584 |
| Quantité colis | NC | 40 pieds HC | 2980 |
| Quantité pièces | NC | | |

TGD-2018D

Grill Viande

- Sélecteur contrôle de température cranté
- Cuisson diététique
- Plaques détachables
- Bac récupérateur de graisse
- Spécial Panini • Ouverture à 180°
- Plaque supérieure réglable en hauteur
- Cuisson double face
- Plaque anti-adhésive • Témoins lumineux
- Système de verrouillage
- Poignée et décor Inox
- 220-240V~ 50/60Hz • Puissance : 2000W

2000W



| PRODUIT | | CARTON | |
|-----------------|-------------------------|------------------|----------------|
| Gencod | TGD-2018D 3760301552406 | UVC | 4 |
| Poids en kg | 4,3 | Poids en kg | 17,75 Kg |
| Dimension en cm | 37.5 x 18 x 38.5 | Dimensions en cm | 73 x 38.5 x 40 |

| DONNÉES LOGISTIQUES | | QUANTITÉ CONTAINEUR | |
|---------------------|------|---------------------|------|
| Palette | 12X4 | 20 Pieds | 1008 |
| Nombre de couche | 4 | 40 pieds | 2224 |
| Quantité colis | 12 | 40 pieds HC | 2296 |
| Quantité pièces | 48 | | |

OUVERTURE 90° ET 180°

Wok & Four à pizza

Cuisson



TWF-306

1400W



Wok électrique

- Capacité 3,5L
- Diamètre 32cm
- Profondeur 8cm
- Revêtement anti adhésif
- Cordon d'alimentation détachable
- Thermostat réglable
- Couvercle en verre
- Alimentation 220-240V~ 50-60Hz
- Puissance 1400W

| PRODUIT | | | CARTON | |
|---------------------|---------|------------------|---------------------|----------------|
| Gencod | TWF-306 | 3760301550242 | UVC | 3 |
| Poids en kg | | 3 | Poids en kg | 9,8 |
| Dimension en cm | | 32,5 x 32,5 x 12 | Dimensions en cm | 36 x 36 x 51,5 |
| DONNÉES LOGISTIQUES | | | QUANTITÉ CONTAINEUR | |
| Palette | | NC | 20 Pieds | 1152 |
| Nombre de couche | | NC | 40 pieds | 2304 |
| Quantité colis | | NC | 40 pieds HC | 2712 |
| Quantité pièces | | NC | | |

TPZ-1805

1800W



Bergson
BFP-5018



| PRODUIT | | | CARTON | |
|---------------------|----------|--------------------|---------------------|------------------|
| Gencod | TPZ-1805 | 3760301553199 | UVC | 3 |
| Gencod | BFP-5018 | 3760301553182 | Poids en kg | 12,8 |
| Poids en kg | | 3,9 | Dimensions en cm | 61 X 46.6 X 37.6 |
| Dimension en cm | | 45.6 X 19.5 X 35.6 | | |
| DONNÉES LOGISTIQUES | | | QUANTITÉ CONTAINEUR | |
| Palette | | NC | 20 Pieds | 780 |
| Nombre de couche | | NC | 40 pieds | 1599 |
| Quantité colis | | NC | 40 pieds HC | 1851 |
| Quantité pièces | | NC | | |

Four à Pizza

- Ouverture à 180°
- Double surface chauffante
- Diamètre 30cm
- Thermostat réglable
- Grill multifonctions (Pizza, Tartes, Grill, crêpes....)
- Témoin lumineux
- Revêtement anti adhésif
- Alimentation 220-240V ~ 50/60Hz
- Puissance 1800W



TBQ-812

1250W



Barbecue Electrique de Table

- Interrupteur variateur avec témoin lumineux
- Élément chauffant amovible
- Bac à eau récupérateur de graisse
- 220-240V~ 50/60Hz
- Puissance 1250W
- Pour une cuisson saine et sans fumée

| PRODUIT | | | CARTON | |
|---------------------|-----------------|---------------|---------------------|--------------------|
| Gencod | TBQ-812 | 3760301553984 | UVC | 6 |
| Poids en kg | 2,8 | | Poids en kg | 18 |
| Dimension en cm | 35.2 x 36 x 8.2 | | Dimensions en cm | 51.5 x 36.5 x 37.5 |
| DONNÉES LOGISTIQUES | | | QUANTITÉ CONTEINEUR | |
| Palette | NC | | 20 Pieds | 2100 |
| Nombre de couche | NC | | 40 pieds | 4350 |
| Quantité colis | NC | | 40 pieds HC | 5100 |
| Quantité pièces | NC | | | |

TBQ-835
TBQ-2035

1250W

GRANDE SURFACE DE CUISSON

BARBECUE DE TABLE



- Barbecue électrique de table
- Large grille
- Grille réglable sur 2 hauteurs
- Thermostat avec témoin lumineux
- Élément chauffant amovible
- Grille et bac compatible lave-vaisselle
- Bac à eau récupérateur de graisse
- Pour une cuisson saine et sans fumée
- 230V~ 50Hz
- Puissance : 2000W

| PRODUIT | | | CARTON | |
|-----------------|-------------|---------------|------------------|--------------|
| Gencod | TBQ-835 | 3760115719286 | UVC | 6 |
| Gencod | TBQ-2035 | 3760301554288 | Poids en kg | 12,2 |
| Poids en kg | 1,9 | | Dimensions en cm | 56 x 49 x 41 |
| Dimension en cm | 48 x 40 x 9 | | | |

**BAC À EAU ET GRAISSE =
CUISSINE PLUS SAIN
CUISSON SANS FUMÉE**

| DONNÉES LOGISTIQUES | | QUANTITÉ CONTEINEUR | |
|---------------------|--------|---------------------|------|
| Palette | 12 x 6 | 20 Pieds | 1530 |
| Nombre de couche | 6 | 40 pieds | 3120 |
| Quantité colis | 12 | 40 pieds HC | 3660 |
| Quantité pièces | 72 | | |



2000W

TBQ-826



Barbecue Electrique de Table

- Large grille
- Interrupteur variateur avec témoin lumineux
- Élément chauffant amovible
- Bac à eau récupérateur de graisse
- 220-240V~ 50/60Hz
- **2000W**
- Pour une cuisson saine et sans fumée

GRANDE GRILLE 35X45 CM

| PRODUIT | | | CARTON | |
|---------------------|-----------------|---------------|---------------------|--------------|
| Gencod | TBQ-826 | 3760301553977 | UVC | 4 |
| Poids en kg | 2,2 | | Poids en kg | 8,8 |
| Dimension en cm | 50,5 x 36,5 x 9 | | Dimensions en cm | 52 x 38 x 38 |
| DONNÉES LOGISTIQUES | | | QUANTITÉ CONTAINEUR | |
| Palette | NC | | 20 Pieds | 1548 |
| Nombre de couche | NC | | 40 pieds | 2880 |
| Quantité colis | NC | | 40 pieds HC | 3520 |
| Quantité pièces | NC | | | |

BBQ-313

Bergson

2000W



- Barbecue Electrique de Table 2000W
- Large grille
- Interrupteur variateur avec témoin lumineux
- Élément chauffant amovible
- Bac à eau récupérateur de graisse
- 220-240V~ 50/60Hz
- 2000W

| PRODUIT | | | CARTON | |
|---------------------|-----------------|---------------|---------------------|--------------|
| Gencod | BBQ-313 | 3760301553991 | UVC | 4 |
| Poids en kg | 2,2 | | Poids en kg | 8,8 |
| Dimension en cm | 50,5 x 36,5 x 9 | | Dimensions en cm | 52 x 38 x 38 |
| DONNÉES LOGISTIQUES | | | QUANTITÉ CONTAINEUR | |
| Palette | NC | | 20 Pieds | 1548 |
| Nombre de couche | NC | | 40 pieds | 2880 |
| Quantité colis | NC | | 40 pieds HC | 3520 |
| Quantité pièces | NC | | | |

GRANDE GRILLE 35X45 CM



2000W

TBQ-836P



**GRANDE GRILLE
30X40 CM**

Barbecue sur pieds / ou de table

- Large grille inox
- Grille réglable sur 2 hauteurs
- Interrupteur variateur avec témoin lumineux
- Élément chauffant amovible
- Grille et bac compatibles lave-vaisselle
- Bac à eau récupérateur de graisse
- Alimentation 220-240V~ 50Hz
- Puissance **2000W**

| PRODUIT | | | CARTON | |
|---------------------|-----------------|---------------|---------------------|----------------|
| Gencod | TBQ-836P | 3760301552017 | UVC | 4 |
| Poids en kg | 3,6 | | Poids en kg | 15,5 |
| Dimension en cm | 49.4 x 37 x 8.5 | | Dimensions en cm | 51.5 x 36 x 39 |
| DONNÉES LOGISTIQUES | | | QUANTITÉ CONTAINEUR | |
| Palette | 18 x 4 | | 20 Pieds | 1552 |
| Nombre de couche | 6 | | 40 pieds | 3208 |
| Quantité colis | 18 | | 40 pieds HC | 3740 |
| Quantité pièces | 72 | | | |



THB-1022



BURGER MAKER !

Machine à Hamburger

- Contrôle automatique de la température
- Témoin lumineux
- Corps en bakélite
- Plaque grill revêtement anti-adhésif
- Bac récupérateur de graisse
- 220-240V~ 50/60Hz • 1000W

| PRODUIT | | | CARTON | |
|---------------------|----------|---------------|---------------------|------------------|
| Gencod | THB-1022 | 3760301557678 | UVC | 4 |
| Poids en kg | | NC | Poids en kg | NC |
| Dimension en cm | | 24x19.6x10CM | Dimensions en cm | 26.5x12.5x22.5CM |
| DONNÉES LOGISTIQUES | | | QUANTITÉ CONTAINEUR | |
| Palette | | NC | 20 Pieds | 3184 |
| Nombre de couche | | NC | 40 pieds | 6600 |
| Quantité colis | | NC | 40 pieds HC | 7740 |
| Quantité pièces | | NC | | |



6L

400W

TCV-364



- Cuisneur Vapeur base Inox 6L
- 3 Paniers amovibles transparents de 2L chacun
- Couvercle plastique
- Minuterie 60 minutes avec arrêt automatique
- Témoin de mise en fonction
- Paniers et couvercle compatibles lave vaisselle
- 220-240V~ 50Hz
- Puissance : 400W

| PRODUIT | | CARTON | |
|-----------------|-----------------------|------------------|----------------|
| Gencod | TCV-364 3760196093503 | UVC | 4 |
| Poids en kg | 1,2 | Poids en kg | 5,3 |
| Dimension en cm | 21 x 21 x 26,5 | Dimensions en cm | 44 x 22 x 55,6 |

| DONNÉES LOGISTIQUES | | QUANTITÉ CONTAINEUR | |
|---------------------|--------|---------------------|------|
| Palette | 28 x 4 | 20 Pieds | 2136 |
| Nombre de couche | 7 | 40 pieds | 4338 |
| Quantité colis | 28 | 40 pieds HC | 5160 |
| Quantité pièces | 112 | | |

TCV-375

7,5L

500W



DÉCOR INOX

TCV-750



Cuisneur Vapeur 7,5L Décor Inox

- 3 Paniers amovibles transparents de 2,5L chacun
- Minuterie 60 minutes avec arrêt automatique
- Témoin de mise en fonction
- Paniers et couvercle compatibles lave vaisselle
- Alimentation 220-240V~ 50Hz
- Puissance 400-500W

| PRODUIT | | CARTON | |
|-----------------|-----------------------|------------------|--------------------|
| Gencod | TCV-375 3760301554264 | UVC | 6 |
| Gencod | TCV-750 3760301554271 | Poids en kg | 10 |
| Poids en kg | 1,4 | Dimensions en cm | 61,5 x 21,5 x 40,5 |
| Dimension en cm | 20 x 20 x 19,5 cm | | |

| DONNÉES LOGISTIQUES | | QUANTITÉ CONTAINEUR | |
|---------------------|----|---------------------|------|
| Palette | NC | 20 Pieds | 3300 |
| Nombre de couche | NC | 40 pieds | 6660 |
| Quantité colis | NC | 40 pieds HC | 7740 |
| Quantité pièces | NC | | |

Cuiseur Vapeur



800W

BCV-5011

Bergson

6 PROGRAMMES

3 PANIERS

11,5 LITRES

INOX & DIGITALE



Avec Bol à Riz



| PRODUIT | | | CARTON | |
|-----------------|------------------|---------------|------------------|--------------------|
| Gencod | BCV-5011 | 3760301553342 | UVC | 4 |
| Poids en kg | 3,3 | | Poids en kg | 10,3 |
| Dimension en cm | 28,5 x 28,5 x 28 | | Dimensions en cm | 58,5 x 58,5 x 29,8 |

| DONNÉES LOGISTIQUES | | QUANTITÉ CONTAINEUR | |
|---------------------|--------|---------------------|------|
| Palette | 10 x 4 | 20 Pieds | 1084 |
| Nombre de couche | 5 | 40 pieds | 2552 |
| Quantité colis | 10 | 40 pieds HC | 2640 |
| Quantité pièces | 40 | | |

Cuiseur Vapeur base Inox

- Capacité 11,5L
- Programmes : Légumes/Poissons/Oeufs/Poulet/Riz/Crustacés
- Affichage LCD rétroéclairé
- Bouton Marche/Arrêt
- Bouton de Maintien au chaud
- Remplissage en continu
- Paniers amovibles (4,5L / 4L / 3L)
- **Bol à Riz fourni**
- Livré avec couvercle plastique
- Paniers, bol et couvercle compatibles lave vaisselle
- Alimentation 220-240V~ 50/60Hz
- Puissance 800W



TMJ-450

4,5L



CUVE INOX

Mijoteuse Inox

- Capacité 4,5L
- Sélecteur 4 positions :
 - Arrêt - Fort - Doux - Maintien au chaud
- Faitout en céramique amovible
- Couvercle de sécurité en verre
- Pieds antidérapants
- Poignées et bouton de couvercle isolants
- Alimentation 230V~ / 50Hz
- Puissance 280W

| PRODUIT | | | CARTON | |
|-----------------|----------------|---------------|------------------|----------------|
| Gencod | TMJ-450 | 3760196092902 | UVC | 2 |
| Poids en kg | 5,3 | | Poids en kg | 12,3 |
| Dimension en cm | 38 x 31,5 x 24 | | Dimensions en cm | 64,5x39,5x25,5 |

| DONNÉES LOGISTIQUES | | QUANTITÉ CONTAINEUR | |
|---------------------|--------|---------------------|------|
| Palette | 20 x 2 | 20 Pieds | 980 |
| Nombre de couche | 5 | 40 pieds | 2160 |
| Quantité colis | 20 | 40 pieds HC | 2460 |
| Quantité pièces | 40 | | |

TMJ-6507

6,5L



CUVE INOX

FAITOUT EN CÉRAMIQUE

Mijoteuse Inox

- Capacité 6,5 litres
- Parois froides en acier inoxydable
- Thermostat 4 positions :
 - Arrêt - Fort - Doux - Maintien au chaud
- Faitout amovible en céramique
- Couvercle de sécurité en verre
- Pieds et cuve antidérapants
- Poignées et bouton de couvercle isolants
- Alimentation : 220-240V ~ / 50Hz
- Puissance : 320W

| PRODUIT | | | CARTON | |
|-----------------|------------------|---------------|------------------|--------------------|
| Gencod | TMJ-6507 | 3760301551003 | UVC | 2 |
| Poids en kg | 6,7 | | Poids en kg | 13,2 |
| Dimension en cm | 42.5 x 33 x 22.5 | | Dimensions en cm | 67.5 x 44.5 x 24.5 |

| DONNÉES LOGISTIQUES | | QUANTITÉ CONTAINEUR | |
|---------------------|--------|---------------------|------|
| Palette | 20 X 2 | 20 Pieds | 756 |
| Nombre de couche | 5 | 40 pieds | 1566 |
| Quantité colis | 20 | 40 pieds HC | 1740 |
| Quantité pièces | 40 | | |



TRD-2456

450W



PLAISIR À DEUX

TRD-205



| PRODUIT | | | CARTON | |
|-----------------|----------|------------------|------------------|--------------------|
| Gencod | TRD-2456 | 3760301555018 | UVC | 4 |
| Gencod | TRD-205 | 3760301555001 | Poids en kg | 10,3 |
| Poids en kg | | 3,3 | Dimensions en cm | 58,5 x 58,5 x 29,8 |
| Dimension en cm | | 28,5 x 28,5 x 28 | | |

| DONNÉES LOGISTIQUES | | QUANTITÉ CONTEINEUR | |
|---------------------|--------|---------------------|------|
| Palette | 10 x 4 | 20 Pieds | 1084 |
| Nombre de couche | 5 | 40 pieds | 2552 |
| Quantité colis | 10 | 40 pieds HC | 2640 |
| Quantité pièces | 40 | | |

Raclette Grill Duo

- Interrupteur Marche /Arrêt
- 2 poêlons anti adhérents
- Grill amovible
- Poignées isolantes
- 220-240V ~ 50Hz
- Puissance : 450W

TRA-46

600W



Raclette Grill

- TRA-46 Grill amovible
- Poignées isolantes
- Interrupteur avec voyant lumineux
- Protection Thermique
- 4 Poêlons revêtement anti-adhésifs
- Alimentation 230V- 50Hz
- Puissance : 600W

4 PERSONNES



| PRODUIT | | | CARTON | |
|-----------------|--------|--------------------|------------------|------------------|
| Gencod | TRA-46 | 3760301551102 | UVC | 4 |
| Poids en kg | | 1,2 | Poids en kg | 7,1 |
| Dimension en cm | | 28.6 x 13.5 x 26.2 | Dimensions en cm | 56 x 30.6 x 28.4 |

| DONNÉES LOGISTIQUES | | QUANTITÉ CONTEINEUR | |
|---------------------|----|---------------------|------|
| Palette | NC | 20 Pieds | 2304 |
| Nombre de couche | NC | 40 pieds | 4864 |
| Quantité colis | NC | 40 pieds HC | 5472 |
| Quantité pièces | NC | | |



Raclette Grill 6 Personnes

Convivial



800W

TRA-602



TRA-603



Raclette Grill 6 Personnes

- Grill de ø 25cm démontable
- Poignées isolantes de couleurs
- 6 Poêlons à fromage anti-adhérents
- Interrupteur Marche / Arrêt
- Témoin lumineux
- Alimentation 220-240V~ 50Hz
- Puissance 800W

| PRODUIT | | CARTON | |
|-----------------|------------------|------------------|----------------|
| Gencod | TRA-602 | 3760301554295 | UVC 6 |
| Gencod | TRA-603 | 3760301554301 | Poids en kg 10 |
| Poids en kg | 1,540 | Dimensions en cm | 47 x 30 x 57 |
| Dimension en cm | 28.5 x 15 x 27.5 | | |

| DONNÉES LOGISTIQUES | | QUANTITÉ CONTAINEUR | |
|---------------------|--------|---------------------|------|
| Palette | 18 x 6 | 20 Pieds | 2124 |
| Nombre de couche | 6 | 40 pieds | 4272 |
| Quantité colis | 18 | 40 pieds HC | 5196 |
| Quantité pièces | 108 | | |

6 PERSONNES



TRA-64



TRA-69



Raclette - Grill - Crêpière 6 Personnes

- Mini crêpe
- Poignées isolantes
- 6 Poêlons anti-adhérents
- Interrupteur Marche / Arrêt
- Témoin lumineux
- Alimentation 220-240V~ 50Hz
- Puissance 800W

| PRODUIT | | CARTON | |
|-----------------|----------------|------------------|-----------------|
| Gencod | TRA-64 | 3760301553137 | UVC 4 |
| Gencod | TRA-69 | 3760301553144 | Poids en kg 6,4 |
| Poids en kg | 1,6 | Dimensions en cm | 28 x 28 x 60,8 |
| Dimension en cm | 26 x 26 x 13,7 | | |

| DONNÉES LOGISTIQUES | | QUANTITÉ CONTAINEUR | |
|---------------------|----|---------------------|------|
| Palette | | 20 Pieds | 602 |
| Nombre de couche | NC | 40 pieds | 1240 |
| Quantité colis | NC | 40 pieds HC | 1398 |
| Quantité pièces | NC | | |

Raclette / Grill 8 Personnes

Convivial



1200W

TRGP-896



8 PERSONNES



Raclette Grill + Pierre de Cuisson 8 personnes

- Réglage de la température avec le thermostat
- Double protection avec fusible sensible
- Éléments chauffants en acier inoxydable
- Témoin lumineux
- Grill et Pierre de Cuisson antiadhésifs et amovibles
- 8 poêlons avec revêtement antiadhésif et poignée isolante
- Alimentation 220-240V ~ 50/60Hz
- Puissance 1200W

| PRODUIT | | CARTON | |
|-----------------|------------------------|------------------|--------------|
| Gencod | TRGP-896 3760301554325 | UVC | 3 |
| Poids en kg | 3,4 | Poids en kg | 12 |
| Dimension en cm | 51,5 x 14 x 24 | Dimensions en cm | 53 x 44 x 28 |

| DONNÉES LOGISTIQUES | | QUANTITÉ CONTAINEUR | |
|---------------------|----|---------------------|------|
| Palette | NC | 20 Pieds | 1410 |
| Nombre de couche | NC | 40 pieds | 2931 |
| Quantité colis | NC | 40 pieds HC | 3360 |
| Quantité pièces | NC | | |

TRGP-9010



Raclette Grill + Pierre de Cuisson 8 personnes

- 8 Poêlons
- Plaque Grill + Pierre
- Plaque de Revêtement Anti-Adhésif
- Thermostat Réglable
- Alimentation 220-240V~ 50/60Hz
- Puissance 1200-1400W



1400W

8 PERSONNES



| PRODUIT | | CARTON | |
|-----------------|-------------------------|------------------|------------------|
| Gencod | TRGP-9010 3760301550013 | UVC | 2 |
| Poids en kg | 4,025 | Poids en kg | 9 |
| Dimension en cm | 40,3 x 19,5 x 27 | Dimensions en cm | 42,5 x 29 x 41,5 |

| DONNÉES LOGISTIQUES | | QUANTITÉ CONTAINEUR | |
|---------------------|----|---------------------|------|
| Palette | NC | 20 Pieds | 1176 |
| Nombre de couche | NC | 40 pieds | 2380 |
| Quantité colis | NC | 40 pieds HC | 2592 |
| Quantité pièces | NC | | |



1400W

TRA-8140



8 PERSONNES

3 EN 1

RACLETTE, GRILL & CRÉPIÈRE



Raclette - Grill - Crêpière

- 8 poêlons anti-adhérents
- Plaque Grill + Crêpière
- Plaque à revêtement anti-adhérent
- Thermostat réglable
- Alimentation 220-240 ~ 50Hz
- Puissance 1200-1400W

| PRODUIT | | | CARTON | |
|-----------------|----------|--------------------|------------------|--------------------|
| Gencod | TRA-8140 | 3760301555551 | UVC | 4 |
| Poids en kg | | 2,7 | Poids en kg | 10,8 |
| Dimension en cm | | 48.3 x 13.6 x 32.2 | Dimensions en cm | 50.5 x 34.5 x 56.9 |

| DONNÉES LOGISTIQUES | | QUANTITÉ CONTAINEUR | |
|---------------------|----|---------------------|------|
| Palette | NC | 20 Pieds | 1158 |
| Nombre de couche | NC | 40 pieds | 2384 |
| Quantité colis | NC | 40 pieds HC | 2752 |
| Quantité pièces | NC | | |



2200W

TTP-4545PL

PLIABLE
IDÉAL POUR LE RANGEMENT



- ✓ Grande Plancha de 90 x 23 cm
- ✓ Pliable :
Gain de place pour le rangement
- ✓ Poignées isolante
- ✓ Double Thermostat réglable
- ✓ Récupérateur de graisse
- ✓ Facile à nettoyer grâce
au revêtement anti-adhérent
- ✓ Alimentation 220-240V ~ 50-60Hz
- ✓ Puissance 2200W

| PRODUIT | | | CARTON | |
|-----------------|----------------|---------------|------------------|--------------|
| Gencod | TTP-4545PL | 3760301555018 | UVC | 2 |
| Poids en kg | 4,3 | | Poids en kg | 9,2 |
| Dimension en cm | 53.2x19.3x30.3 | | Dimensions en cm | 54.6x40x32.3 |

| DONNÉES LOGISTIQUES | | QUANTITÉ CONTAINEUR | |
|---------------------|--------|---------------------|------|
| Palette | 10 x 4 | 20 Pieds | 788 |
| Nombre de couche | 5 | 40 pieds | 1632 |
| Quantité colis | 10 | 40 pieds HC | 1914 |
| Quantité pièces | 40 | | |





TTP-3024

1200W

Teppan-Yaki / Plancha

- Revêtement Anti-adhérent
- Thermostat amovible réglable
- Poignées isolantes inox isolées
- Récupérateur de graisse amovible
- Surface de cuisson 30 x 24 cm
- Alimentation 230V~ 50Hz
- Puissance 1200W



| PRODUIT | | CARTON | |
|-----------------|------------------------|------------------|----|
| Gencod | TTP-3024 3760301557111 | UVC | 4 |
| Poids en kg | NC | Poids en kg | NC |
| Dimension en cm | NC | Dimensions en cm | NC |

| DONNÉES LOGISTIQUES | | |
|---------------------|----|---------------------|
| Palette | | QUANTITÉ CONTAINEUR |
| Nombre de couche | NC | 20 Pieds |
| Quantité colis | NC | 40 pieds |
| Quantité pièces | NC | 40 pieds HC 6400 |

TTP-2343

2000W



TIROIR RÉCUPÉRATEUR DE GRAISSES

Teppan-Yaki / Plancha

- Revêtement Anti-adhérent
- Thermostat amovible réglable
- Poignées isolantes inox isolées
- Récupérateur de graisse amovible
- Surface de cuisson 43 x 23 cm
- Alimentation 230V~ 50Hz
- Puissance 2000W

| PRODUIT | | CARTON | |
|-----------------|------------------------|------------------|--------------------|
| Gencod | TTP-2343 3760115718050 | UVC | 4 |
| Poids en kg | 2,2 | Poids en kg | 9,5 |
| Dimension en cm | 53,8 x 26,2 x 24,5 | Dimensions en cm | 53,8 x 26,2 x 57,5 |

| DONNÉES LOGISTIQUES | | |
|---------------------|--------|---------------------|
| Palette | 18 x 4 | QUANTITÉ CONTAINEUR |
| Nombre de couche | 6 | 20 Pieds 1340 |
| Quantité colis | 18 | 40 pieds 2800 |
| Quantité pièces | 72 | 40 pieds HC 3160 |

TTP-7023

1800W



Plancha Grill 70x23

- Grande Plaque de 70 x 23 cm
- Poignées en acier chromé avec isolant
- Thermostat amovible réglable
- Récupérateur de graisse amovible
- Facile à nettoyer grâce au revêtement anti-adhérent
- Cuisine façon Japonaise, Saine et sans calorie
- Idéal pour griller Poisson, Viandes et Légumes
- Alimentation 230V ~ 50Hz
- Puissance 1800W

| PRODUIT | | CARTON | |
|-----------------|------------------------|------------------|------------------|
| Gencod | TTP-7023 3760196090755 | UVC | 4 |
| Poids en kg | 3 | Poids en kg | 12,5 |
| Dimension en cm | 79 x 14 x 24.6 | Dimensions en cm | 80 x 27.2 x 57.6 |

| DONNÉES LOGISTIQUES | | |
|---------------------|--------|---------------------|
| Palette | 12 x 4 | QUANTITÉ CONTAINEUR |
| Nombre de couche | 3 | 20 Pieds 920 |
| Quantité colis | 12 | 40 pieds 1856 |
| Quantité pièces | 48 | 40 pieds HC 2160 |



TTP-9022

1800W



Teppan yaki grill - Plancha

- Thermostat réglable et détachable
- Poignées en inox isolées
- Nettoyage facile
- Récupérateur de graisse amovible
- Surface de cuisson 87 x 22 cm
- 220-240V~ 50Hz
- 1800W
- Cuisine façon Japonaise, Saine et sans calories superflues
- Idéal pour griller Poisson, Viandes ...

| PRODUIT | | | CARTON | |
|-----------------|---------------------|---------------|------------------|-----------------|
| Gencod | TTP-9022 | 3760115719590 | UVC | 3 |
| Poids en kg | 3,23 | | Poids en kg | 10,6 |
| Dimension en cm | 100,5 x 12,3 x 23,7 | | Dimensions en cm | 102 x 25,5 x 39 |

| DONNÉES LOGISTIQUES | | QUANTITÉ CONTEINEUR | |
|---------------------|----|---------------------|------|
| Palette | NB | 20 Pieds | 846 |
| Nombre de couche | 3 | 40 pieds | 1770 |
| Quantité colis | 12 | 40 pieds HC | 2025 |
| Quantité pièces | 36 | | |

TTG-3326

1800W



Grill & Teppan Yaki

- Revêtement anti-adhérent
- Thermostat réglable
- Facile à nettoyer
- Récupérateur de graisse amovible
- Pied antidérapants
- Témoin lumineux de marche
- Surface de cuisson de 33 x 26 cm
- Alimentation 220-240V ~ 50-60Hz
- Puissance 1600 W
- Cuisine diététique
- Idéal pour griller Poisson, Viandes

| PRODUIT | | | CARTON | |
|-----------------|-------------|---------------|------------------|------------------|
| Gencod | TTG-3326 | 3760301555827 | UVC | 6 |
| Poids en kg | 1,94 | | Poids en kg | 12,7 |
| Dimension en cm | 39 x 8 x 29 | | Dimensions en cm | 50.4 x 40.2 x 31 |

| DONNÉES LOGISTIQUES | | QUANTITÉ CONTEINEUR | |
|---------------------|----|---------------------|------|
| Palette | NB | 20 Pieds | 2670 |
| Nombre de couche | NB | 40 pieds | 5538 |
| Quantité colis | NB | 40 pieds HC | 6492 |
| Quantité pièces | NB | | |

CUISINE DIÉTÉTIQUE

TDH-504D

350W



Déshydrateur Electrique

- Idéal pour les fruits et légumes
- 5 plateaux de séchage
- Protection anti surchauffe
- Plateaux 32 cm de diamètre
- Travail continu jusqu'à 48 h
- Température réglable de 40 à 70°C
- Alimentation : 220-240V ~ 50-60Hz
- Puissance : 350W

IDÉAL POUR LES FRUITS ET LEGUMES

| PRODUIT | | | CARTON | |
|-----------------|--------------|---------------|------------------|--------------------|
| Gencod | TDH-504D | 3760301556862 | UVC | 2 |
| Poids en kg | 3,65 | | Poids en kg | 7,3 |
| Dimension en cm | 37 x 37 x 27 | | Dimensions en cm | 55.5 x 38.2 x 38.5 |

| DONNÉES LOGISTIQUES | | QUANTITÉ CONTEINEUR | |
|---------------------|----|---------------------|------|
| Palette | NB | 20 Pieds | 704 |
| Nombre de couche | NB | 40 pieds | 1488 |
| Quantité colis | NB | 40 pieds HC | 1694 |
| Quantité pièces | NB | | |

Cuiseur Riz

Cuisson



TCR-102



TCR-106



1L

400W

- Cuiseur Riz 1 L
- Cuve amovible anti-adhérente
- Couvercle en verre
- Poignées isolantes
- Cuisson Riz, Pâtes, Légumes, Poissons, etc...
- Sélecteur à 2 positions : - Cuisson - Maintien au chaud
- Témoin de Cuisson • Témoin de maintien au chaud
- 220-240V ~ 50Hz - 400W
- Fourni avec Spatule et Verre mesureur

| PRODUIT | | | CARTON | |
|-----------------|------------------|---------------|------------------|--------------------|
| Gencod | TCR-102 | 3760196090984 | UVC | 4 |
| Gencod | TCR-106 | 3760196094708 | Poids en kg | 8,5 |
| Poids en kg | 1,9 | | Dimensions en cm | 49,5 x 22,5 x 42,5 |
| Dimension en cm | 24,5 x 24,5 x 20 | | | |

| DONNÉES LOGISTIQUES | | QUANTITÉ CONTAINEUR | |
|---------------------|--------|---------------------|------|
| Palette | 24 x 4 | 20 Pieds | 2280 |
| Nombre de couche | 6 | 40 pieds | 4680 |
| Quantité colis | 24 | 40 pieds HC | 5064 |
| Quantité pièces | 96 | | |

1,8L

700W

TCR-186



TCR-1815



Cuiseur Riz Inox 1,8 L

- Cuve amovible anti-adhérente en aluminium
 - Couvercle en verre
 - Parois en acier inoxydable
 - Poignées isolantes
 - Cuisson Riz, Pâtes, Légumes, Poissons, etc...
 - Sélecteur à 2 positions : - Cuisson - Maintien au chaud
 - Témoin de cuisson • Témoin de « Maintien au chaud »
 - Arrêt automatique
 - Alimentation 230V ~ 50Hz
 - Puissance 700W
- Livré avec Spatule et Bol doseur

| PRODUIT | | | CARTON | |
|-----------------|------------------|---------------|------------------|--------------------|
| Gencod | TCR-186 | 3760196093947 | UVC | 4 |
| Gencod | TCR-1815 | 3760301555247 | Poids en kg | 11 |
| Poids en kg | 2,5 | | Dimensions en cm | 56,5 x 25,7 x 45,5 |
| Dimension en cm | 27,6 x 27,6 x 26 | | | |

| DONNÉES LOGISTIQUES | | QUANTITÉ CONTAINEUR | |
|---------------------|----|---------------------|------|
| Palette | | 20 Pieds | 1280 |
| Nombre de couche | 6 | 40 pieds | 2624 |
| Quantité colis | 18 | 40 pieds HC | 3280 |
| Quantité pièces | 72 | | |

Cuiseur Riz



2,5L

850W

TCR-256



TCR-259



| PRODUIT | | | CARTON | |
|-----------------|----------------|---------------|------------------|------------------|
| Gencod | TCR-256 | 3760196092124 | UVC | 2 |
| Gencod | TCR-259 | 3760301554288 | Poids en kg | 6 |
| Poids en kg | 1,5 | | Dimensions en cm | 59,5 x 30,2 x 26 |
| Dimension en cm | 29 x 29 x 24,7 | | | |

| DONNÉES LOGISTIQUES | | QUANTITÉ CONTAINEUR | |
|---------------------|--------|---------------------|------|
| Palette | 30 x 2 | 20 Pieds | 1200 |
| Nombre de couche | 5 | 40 pieds | 2560 |
| Quantité colis | 30 | 40 pieds HC | 2800 |
| Quantité pièces | 60 | | |

- Cuiseur Riz 2,5 L
 - Cuve amovible anti-adhérente • Couvercle en verre sécurit
 - Poignées isolantes
 - Cuisson Riz, Pâtes, Légumes, Poissons, etc...
 - Sélecteur à 2 positions :
 - Cuisson - Maintien au chaud
 - Témoins de Cuisson et de «Maintien au chaud»
 - 220-240V ~ 50Hz - 850W
- Fourni avec Spatule et Bol doseur

TCR-284

2,8L

1000W



Cuiseur Riz Multifonction

- Capacité 2,8 L max
 - Cuve amovible en aluminium
 - Couvercle en verre
 - Extérieur en acier inox et plastique
 - Poignées isolantes
 - Témoins de « Maintien au chaud »
 - Arrêt automatique
 - Alimentation 230V ~ 50Hz • Puissance 1000W
- Livré avec Spatule - Bol doseur - Couvercle

| PRODUIT | |
|-----------------|---------------|
| Gencod | 3760301557524 |
| Poids en kg | 3,6 |
| Dimension en cm | 32 x 32 x 27 |

| DONNÉES LOGISTIQUES | | QUANTITÉ CONTAINEUR | |
|---------------------|--------|---------------------|------|
| Palette | 12 x 6 | 20 Pieds | 800 |
| Nombre de couche | 6 | 40 pieds | 1700 |
| Quantité colis | 18 | 40 pieds HC | 2000 |
| Quantité pièces | 72 | | |

Cuiseur Riz



TCR-4266

4,2L

1600W

XL



- Cuiseur Riz 4,2L
- Cuve amovible anti-adhérente
- Cuisson Riz, Pâtes, Légumes, Poissons, etc...
- 2 Positions:
 - Cuisson - Maintien au Chaud
- Témoin lumineux de Cuisson et de Maintien au chaud
- 220-240V~ 50/60Hz - 1600W
- Accessoires: - Spatule - Verre Mesureur

| PRODUIT | |
|-----------------|---------------|
| Gencod | 3760301554837 |
| Poids en kg | 5,79 |
| Dimension en cm | 41 x 41 x 30 |

| DONNÉES LOGISTIQUES | | QUANTITÉ CONTAINEUR | |
|---------------------|--------|---------------------|------|
| Palette | 12 x 6 | 20 Pieds | 525 |
| Nombre de couche | 6 | 40 pieds | 1050 |
| Quantité colis | 12 | 40 pieds HC | 1200 |
| Quantité pièces | 72 | | |

TCRV-1821i



1,8L

700W

PANIER VAPEUR AMOVIBLE

| PRODUIT | | | CARTON | |
|-----------------|--------------|---------------|------------------|--------------------|
| Gencod | TCRV-1821i | 3760115717770 | UVC | 2 |
| Poids en kg | 2,8 | | Poids en kg | 6 |
| Dimension en cm | 28 x 28 x 24 | | Dimensions en cm | 57,5 x 29,5 x 25,5 |

| DONNÉES LOGISTIQUES | | QUANTITÉ CONTAINEUR | |
|---------------------|----|---------------------|------|
| Palette | | 20 Pieds | 1500 |
| Nombre de couche | 6 | 40 pieds | 3140 |
| Quantité colis | 30 | 40 pieds HC | 3800 |
| Quantité pièces | 60 | | |

TCRV-1821i Cuiseur Riz 1,8L avec Panier Vapeur intégré dans le cuiseur

TCRV-1826 Cuiseur Riz 1,8L avec Panier Vapeur au dessus du cuiseur

- Cuve amovible anti adhérente
- Cuisson Riz, Pâtes, Légumes, Poissons, etc...
- Cuisson Vapeur
 - Témoin de cuisson
- Maintien au Chaud
 - Témoin de « Maintien au chaud »
- Couvercle verre sécurit
 - Alimentation 220-240V~ 50-60Hz
- Interrupteur Marche/Arrêt
 - Puissance 700W

LIVRÉ AVEC SPATULE ET BOL DOSEUR



TCRV-1826



| PRODUIT | | | CARTON | |
|-----------------|--------------|---------------|------------------|------------------|
| Gencod | TCRV-1826 | 3760115717763 | UVC | 2 |
| Poids en kg | 2,9 | | Poids en kg | 7 |
| Dimension en cm | 28 x 28 x 29 | | Dimensions en cm | 57,5 x 29,5 x 31 |

| DONNÉES LOGISTIQUES | | QUANTITÉ CONTAINEUR | |
|---------------------|----|---------------------|------|
| Palette | | 20 Pieds | 1000 |
| Nombre de couche | NC | 40 pieds | 1880 |
| Quantité colis | NC | 40 pieds HC | 2494 |
| Quantité pièces | NC | | |



950W

TFF-81



2 EN 1



- Fondue - Friteuse 2 en 1
- Bac à huile 1L
- Thermostat réglable de 80° à 190° C
- Protection thermique par fusible
- Couvercle détachable pour une utilisation en mode fondue
- Témoin lumineux de Chauffe et de mise en fonction
- Alimentation 220-240V ~ / 50Hz
- Puissance 850-950W

Accessoires :

- Panier à friture-poignée détachable
- Anneau aluminium anti-éclaboussures
- 6 pics à fondue

TFF-86



| PRODUIT | | | CARTON | |
|-----------------|------------------|---------------|------------------|------------------|
| Gencod | TFF-81 | 3760196099864 | UVC | 6 |
| Gencod | TFF-86 | 3760115718982 | Poids en kg | 9,7 |
| Poids en kg | 1,450 | | Dimensions en cm | 60 x 23,5 x 42,5 |
| Dimension en cm | 22 x 19,5 x 20,5 | | | |

| DONNÉES LOGISTIQUES | | | QUANTITÉ CONTAINEUR | |
|---------------------|--------|--|---------------------|------|
| Palette | 24 x 6 | | 20 Pieds | 2928 |
| Nombre de couche | 6 | | 40 pieds | 6000 |
| Quantité colis | 24 | | 40 pieds HC | 6912 |
| Quantité pièces | 144 | | | |

Fondue / Friteuse

Fondue Bourguignonne ou Savoyarde

Cuisson



840W

TFF-99i



Fondue - Friteuse

- Capacité 1l d'huile
- Corps Inox
- Thermostat réglable de 80° à 190°C
- Couvercle détachable
- Accessoires (fournis) : 6 pics à fondue - Anneau anti-éclaboussures Panier à friture - poignée détachable
- Témoin lumineux de Marche
- Protection thermique par fusible
- Alimentation 220-240V~ 50/60Hz
- Puissance 840W

| PRODUIT | | | CARTON | |
|------------------|----------------|---------------|--------------------|--------------|
| Gencod | TFF-99i | 3760115719484 | UVC | 4 |
| Poids en kg | 1,2 | | Poids en kg | 6 |
| Dimension en cm | 18 x 15 x 18,5 | | Dimensions en cm | 41 x 21 x 45 |
| Palette | | | QUANTITÉ CONTAINER | |
| Nombre de couche | 5 | | 20 Pieds | 2960 |
| Quantité colis | 23 | | 40 pieds | 6080 |
| Quantité pièces | 92 | | 40 pieds HC | 6888 |

TF-1508



1400W



Fondue 8 Personnes

- Capacité 2L
- Caquelon Inox amovible
- Thermostat réglable
- Témoin lumineux de Marche
- Protection thermique
- Alimentation 220-240V~ / 50Hz
- Puissance 1400W
- Accessoires 8 pics à fondue (fournis)

| PRODUIT | | | CARTON | |
|------------------|---------|---------------|--------------------|----|
| Gencod | TF-1508 | 3760301556503 | UVC | NC |
| Poids en kg | NC | | Poids en kg | NC |
| Dimension en cm | NC | | Dimensions en cm | NC |
| Palette | | | QUANTITÉ CONTAINER | |
| Nombre de couche | NC | | 20 Pieds | NC |
| Quantité colis | NC | | 40 pieds | NC |
| Quantité pièces | NC | | 40 pieds HC | NC |



3L

2000W

TFR-304
TFR-4030



BAC EN INOX

Friteuse Inox

- Corps, Couvercle et résistance en acier inoxydable
- Capacité 3L d'huile
- Bloc électrique + résistance amovibles
- Bac à huile amovible en **Inox**
- Disjoncteur thermique
- Thermostat réglable
- Témoins lumineux de "Chauffe" et de "Marche"
- Alimentation 220-240V~ 50Hz
- Puissance 2000W



| PRODUIT | | | CARTON | |
|-----------------|--------------|---------------|------------------|--------------------|
| Gencod | TFR-304 | 3760301555070 | UVC | 2 |
| Poids en kg | 2,4 | | Poids en kg | 6 |
| Dimension en cm | 42 x 24 x 25 | | Dimensions en cm | 50,2 x 44,2 x 27,3 |

| DONNÉES LOGISTIQUES | | QUANTITÉ CONTAINEUR | |
|---------------------|----|---------------------|------|
| Palette | | 20 Pieds | 940 |
| Nombre de couche | 4 | 40 pieds | 1968 |
| Quantité colis | 24 | 40 pieds HC | 2400 |
| Quantité pièces | 48 | | |



AirFryer

Cuisson



TFR-2550SH

2,5L

1000W



FRITEUSE SANS HUILE

TFR-2566SH



Friteuse sans huile

- Cuisine saine et faible en matière grasses
- Capacité 2.5L
- Minuterie 60 minutes
- Arrêt Automatique
- Protection anti surchauffe
- Tiroir amovible
- Revêtement anti-adhérent
- Alimentation 220-240V~ / 50-60Hz
- Puissance 1000W

| PRODUIT | | | CARTON | |
|---------------------|------------------|------------------|---------------------|------------------|
| Gencod | TFR-2550SH | 3760301556039 | UVC | 2 |
| Gencod | TFR-2566SH | 3760301556046 | Poids en kg | 7,1 |
| | Poids en kg | 3,3 | Dimensions en cm | 53.5 X 31.7 X 32 |
| | Dimension en cm | 30.2 X 26 X 30.5 | | |
| DONNÉES LOGISTIQUES | | | QUANTITÉ CONTAINEUR | |
| | Palette | | 20 Pieds | 996 |
| | Nombre de couche | NC | 40 pieds | 2082 |
| | Quantité colis | NC | 40 pieds HC | 2450 |
| | Quantité pièces | NC | | |



1200W

3,5L

TFR-350SHD



Friteuse sans huile

- Capacité 3,5L 1kg de frites
- Panneau digital tactile
- 8 programmes dont maintien au chaud
- Thermostat réglable: 80 à 200°C
- Minuterie 60 minutes
- Alarme de fin de cuisson
- Arrêt Automatique
- Témoin lumineux de mise en marche
- Protection anti-surchauffe
- Tiroir amovible avec revêtement anti-adhérent
- Alimentation 220-240V~ 50/60Hz
- Puissance 1200W

COMMANDES DIGITALES



TFR-358SHD



| PRODUIT | | CARTON | |
|-----------------|--------------------------|------------------|------------------|
| Gencod | TFR-350SHD 3760301556145 | UVC | 2 |
| Gencod | TFR-358SHD 3760301555452 | Poids en kg | 8,4 |
| Poids en kg | 3,6 | Dimensions en cm | 64 x 32,5 x 34,5 |
| Dimension en cm | 30,9 x 30,9 x 32,9 | | |

| DONNÉES LOGISTIQUES | | QUANTITÉ CONTAINEUR | |
|---------------------|----|---------------------|------|
| Palette | | 20 Pieds | 738 |
| Nombre de couche | NC | 40 pieds | 1560 |
| Quantité colis | NC | 40 pieds HC | 1810 |
| Quantité pièces | NC | | |



1400W

5,5L

TFR-556SHD

**COMMANDES
TACTILES**

8 Programmes pré-enregistrés
Frites, Viande, Poulet, Steak,
Légumes, Crevettes, Poisson, Quiche



Friteuse Sans Huile

- Cuisine saine et faible en matière grasses
- Capacité 5.5L [Max 1,5Kg de frites]
- Thermostat réglable de 80° à 200°C
- Minuterie 60 minutes
- Tiroir amovible avec revêtement anti-adhérent
- Panneau de contrôle tactile
- Ecran LED
- Protection anti surchauffe
- Arrêt Automatique
- Alimentation 220-204V~ / 50-60Hz
- Puissance 1400W

| PRODUIT | | CARTON | |
|-----------------|--------------------------|------------------|------------------|
| Gencod | TFR-556SHD 3760301556015 | UVC | 2 |
| Poids en kg | 5 | Poids en kg | 11 |
| Dimension en cm | 35 x 35 x 35.8 | Dimensions en cm | 61.5 x 38.5 x 34 |

| DONNÉES LOGISTIQUES | | QUANTITÉ CONTAINEUR | |
|---------------------|----|---------------------|------|
| Palette | NC | 20 Pieds | 550 |
| Nombre de couche | NC | 40 pieds | 1280 |
| Quantité colis | NC | 40 pieds HC | 1342 |
| Quantité pièces | NC | | |



TFR-806SHD

1700W

8L

**COMMANDES
TACTILES**

Friteuse Sans Huile

- Cuisine saine et faible en matière grasses
- Capacité 8.0L [Max 2,0Kg de frites]
- Panneau de contrôle tactile
- Thermostat réglable jusqu'à 200°C
- Minuterie 60 minutes
- Alarme de fin de cuisson
- Arrêt Automatique
- Témoin lumineux de mise en marche
- Protection anti surchauffe
- Tiroir amovible avec revêtement anti-adhérent
- Alimentation 220-204V~ / 50-60Hz
- Puissance 1400W

| PRODUIT | | CARTON | |
|-----------------|--------------------------|------------------|--------------------|
| Gencod | TFR-806SHD 3760301557074 | UVC | 1 |
| Poids en kg | 6,0 | Poids en kg | 6,5 |
| Dimension en cm | 43 x 34 x 36,9 | Dimensions en cm | 44,5 x 35,5 x 38,5 |

| DONNÉES LOGISTIQUES | | QUANTITÉ CONTAINEUR | |
|---------------------|----|---------------------|------|
| Palette | NC | 20 Pieds | 440 |
| Nombre de couche | NC | 40 pieds | 936 |
| Quantité colis | NC | 40 pieds HC | 1100 |

8 Programmes : Frites, Viande, Poulet, Steak, Légumes, Crevettes, Poisson, Quiche



2700W

Friteuse Sans Huile Duo

- Cuisine saine et faible en matière grasses
- **Capacité 5.5L+3.3L [8.8L - 3Kg de frites]**
- Thermostat réglable de 80° à 200°C
- Minuterie 60 minutes
- **Hublot de visualisation** sur le plus grand tiroir
- Panneau de contrôle tactile
- Ecran LED
- Protection anti surchauffe
- Arrêt Automatique
- Rangement du cordon d'alimentation
- Alimentation 220-240V~ / 50-60Hz
- Puissance 2700W

CS-927



9 Programmes : Frites, Viande, Poulet, Steak, Gâteau, Crevettes, Roti, Tarte + Cuisson intelligente.
Cuisson intelligente : Pour que les deux zones terminent la cuisson en même temps !

COMMANDES TACTILES

| PRODUIT | | CARTON | | |
|-----------------|--------------------|---------------|------------------|---|
| Gencod | CS-927 | 3760301556107 | UVC | 1 |
| Poids en kg | 9 | | Poids en kg | - |
| Dimension en cm | 45.6 x 43.2 x 36.5 | | Dimensions en cm | - |

| DONNÉES LOGISTIQUES | | | |
|---------------------|----|---------------------|----|
| Palette | NC | QUANTITÉ CONTAINEUR | |
| Nombre de couche | NC | 20 Pieds | NC |
| Quantité colis | NC | 40 pieds | NC |
| Quantité pièces | NC | 40 pieds HC | NC |

2700W

Friteuse Sans Huile Duo

- Cuisine saine et faible en matière grasses
- **Capacité 4.5L+4.5L ou 9L total - 3Kg de frites)**
- Thermostat réglable de 80° à 200°C
- Minuterie 60 minutes
- **Hublot de visualisation** sur le plus grand tiroir
- Panneau de contrôle tactile
- Ecran LED
- Protection anti surchauffe
- Arrêt Automatique
- Rangement du cordon d'alimentation
- Alimentation 220-240V~ / 50-60Hz
- Puissance 2700W

CS-945



9 Programmes : Frites, Viande, Poulet, Steak, Gâteau, Crevettes, Roti, Tarte, Cuisson intelligente, Maintien au chaud
Cuisson intelligente : Pour que les deux zones terminent la cuisson en même temps !

COMMANDES TACTILES

| PRODUIT | | CARTON | | |
|-----------------|--------------------|---------------|------------------|---|
| Gencod | CS-945 | 3760301557241 | UVC | 1 |
| Poids en kg | 9 | | Poids en kg | - |
| Dimension en cm | 45.6 x 43.2 x 36.5 | | Dimensions en cm | - |

| DONNÉES LOGISTIQUES | | | |
|---------------------|----|---------------------|----|
| Palette | NC | QUANTITÉ CONTAINEUR | |
| Nombre de couche | NC | 20 Pieds | NC |
| Quantité colis | NC | 40 pieds | NC |
| Quantité pièces | NC | 40 pieds HC | NC |



CS-9011

14 Fonctions

3000W

11,2L
DOUBLE CUVE
XL
**Cuisson
Intelligente**
**Double
Panier**
**Ouverture
avec Fenêtre**

Friteuse sans huile Duo

- Cuisine saine et sans matière grasse
- Capacité 5,6L + 5,6L (11,2L ~ 3,5kg de frites)
- Thermostat réglable : 50 à 200°C
- Minuterie 1 à 60 minutes
- Panneau de contrôle tactile digital LED
- Cuisson intelligente :
 - Pour que les deux zones terminent en même temps
- Double cuisson :
 - Même température et même durée sur les deux zones
- 12 Fonctions : Frites, Viande, Pignons, Steak, Gâteau, Crevettes, Poisson, Pizza, Légumes, Poulet, Préchauffage, Réchauffage
- Technologie à air chaud haute vitesse
- Jusqu'à 80% de matières grasses en moins
- Alimentation : 220-240V ~ 50/60Hz • Puissance : 2600-3000W



| PRODUIT | | CARTON | |
|-----------------|--------------------------|------------------|------------------|
| Gencod | TFR-350SHD 3760301556145 | UVC | 2 |
| Gencod | TFR-358SHD 3760301555452 | Poids en kg | 8,4 |
| Poids en kg | 3,6 | Dimensions en cm | 64 x 32,5 x 34,5 |
| Dimension en cm | 30,9 x 30,9 x 32,9 | | |

| DONNÉES LOGISTIQUES | | QUANTITÉ CONTAINEUR | |
|---------------------|----|---------------------|------|
| Palette | | | |
| Nombre de couche | NC | 20 Pieds | 738 |
| Quantité colis | NC | 40 pieds | 1560 |
| Quantité pièces | NC | 40 pieds HC | 1810 |

CS-606

1600W



Gamme Faitout

- Technologie de circulation d'air à grande vitesse,
- Bol en verre, sain à utiliser, sans PTFE/PFAS
- bol en verre facile à nettoyer
- bol en verre avec poignée facile à emporter
- bol en verre avec couvercle, faliments facile à conserver
- un appareil de cuisson, adapté à deux bols en verre, permettant de cuisiner plusieurs types d'aliments
- Capacité: 6L & 4.2L
- Temperature: 50-200°; Timer:1-60min
- Affichage numérique, écran tactile, 7 pré-réglages
- Bol en verre résistant à la chaleur, récipient transparent pour voir les aliments

| PRODUIT | | CARTON | |
|-----------------|----------------------|------------------|----------------|
| Gencod | CS-606 3760301556145 | UVC | 1 |
| Poids en kg | 8 | Poids en kg | 8 |
| Dimension en cm | 38,5 x 41 x 36,5 | Dimensions en cm | 39,5 x 42 x 38 |

| DONNÉES LOGISTIQUES | | QUANTITÉ CONTAINEUR | |
|---------------------|----|---------------------|-----|
| Palette | | | |
| Nombre de couche | NC | 20 Pieds | 340 |
| Quantité colis | NC | 40 pieds | 700 |
| Quantité pièces | NC | 40 pieds HC | 829 |



1500W

TPE-151



TPE-156



Plaque électrique 1 feu

- Ø 185 mm
- Poignées de sécurité
- Protection anti-surchauffe
- Thermostat réglable
- Témoin lumineux de chauffe
- Alimentation 220-240V~ 50/60Hz
- **Puissance 1500W**

| PRODUIT | | | CARTON | |
|-----------------|-----------------|---------------|------------------|----------------|
| Gencod | TPE-151 | 3760301554646 | UVC | 6 |
| Gencod | TPE-156 | 3760301554639 | Poids en kg | 12,2 |
| Poids en kg | 1,9 | | Dimensions en cm | 30 x 28 x 51,5 |
| Dimension en cm | 25 x 8,8 x 28,6 | | | |

| DONNÉES LOGISTIQUES | | QUANTITÉ CONTAINEUR | |
|---------------------|-----|---------------------|------|
| Palette | | 20 Pieds | 3960 |
| Nombre de couche | 4 | 40 pieds | 8100 |
| Quantité colis | 20 | 40 pieds HC | 9510 |
| Quantité pièces | 120 | | |



2500W

TPE-2501



TPE-2516



PLAQUES Ø155 MM & Ø185 MM

Plaque électrique 2 feux

- Plaques Ø 185 mm + Ø 155 mm
- Poignées de sécurité
- Protection anti-surchauffe
- Thermostat réglable
- Témoin lumineux de chauffe
- Alimentation 220-240V~ 50/60Hz
- **Puissance 2500W**

| PRODUIT | | CARTON | |
|-----------------|------------------------|------------------|------------------|
| Gencod | TPE-2501 3760301554691 | UVC | 4 |
| Gencod | TPE-2516 3760301557760 | Poids en kg | 16,8 |
| Poids en kg | 3,8 | Dimensions en cm | 50,5 x 36,7 x 30 |
| Dimension en cm | 49 x 8,8 x 28,5 | | |

| DONNÉES LOGISTIQUES | | QUANTITÉ CONTAINEUR | |
|---------------------|--------|---------------------|------|
| Palette | 4 x 18 | 20 Pieds | 2032 |
| Nombre de couche | 3 | 40 pieds | 4180 |
| Quantité colis | 18 | 40 pieds HC | 4880 |
| Quantité pièces | 72 | | |



2000W

TPID-2036

Plaque Induction «1 FEU»

- Minuterie 3 heures
- Touche Marche/Arrêt
- Touches tactiles
- 10 niveaux de puissance
- Affichage LED
- Protection Electrique
- Protection Thermique
- 220-240V~ 50-60Hz
- **Puissance 2000W**

INDUCTION

TACTILE

ÉCRAN LED

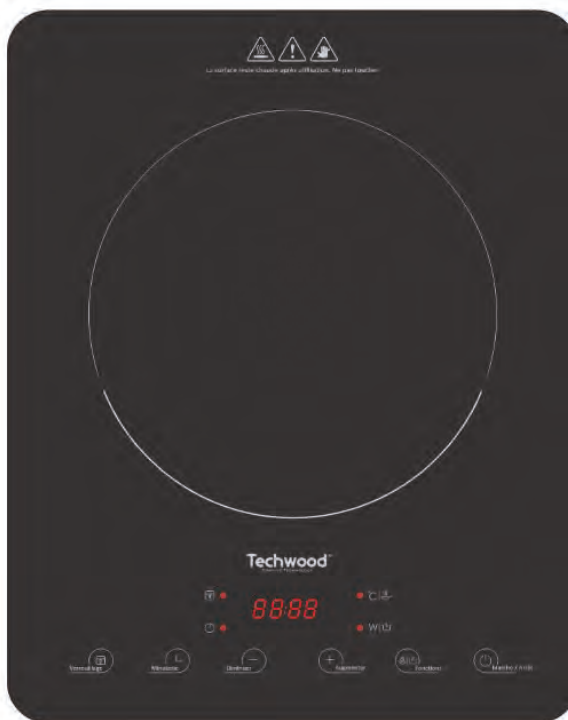

| PRODUIT | | CARTON | |
|-----------------|-------------------------|------------------|----------------|
| Gencod | TPID-2036 3760301554585 | UVC | 6 |
| Poids en kg | 2,5 | Poids en kg | 16,5 |
| Dimension en cm | 31 x 8.5 x 40 | Dimensions en cm | 53 x 32 x 41.5 |

| DONNÉES LOGISTIQUES | | QUANTITÉ CONTAINEUR | |
|---------------------|----|---------------------|------|
| Palette | | 20 Pieds | 2200 |
| Nombre de couche | NC | 40 pieds | 4590 |
| Quantité colis | NC | 40 pieds HC | 5430 |
| Quantité pièces | NC | | |

TPID-3056

3500W

Plaque Induction Double Foyer

- Minuterie 3 heures
- Touche Marche/Arrêt
- Touches tactiles
- 10 niveaux de puissance
- Affichage LED
- Coupe circuit si récipient vide
- Protection Electrique
- Protection Thermique
- 220-240V~ 50-60Hz
- **Puissance 3500W (2000+1500W)**



| PRODUIT | | CARTON | |
|-----------------|-------------------------|------------------|------------------|
| Gencod | TPID-3056 3760301554592 | UVC | 2 |
| Poids en kg | 5,6 | Poids en kg | 12,2 |
| Dimension en cm | 63.5 x 10 x 45 | Dimensions en cm | 65.5 x 22 x 46.5 |

| DONNÉES LOGISTIQUES | | QUANTITÉ CONTAINEUR | |
|---------------------|----|---------------------|------|
| Palette | | 20 Pieds | 870 |
| Nombre de couche | NC | 40 pieds | 1740 |
| Quantité colis | NC | 40 pieds HC | 1920 |
| Quantité pièces | NC | | |

INDUCTION !

Four

Cuisson



TFO-206

20L

1280W



Four 20 Litres

- Sélecteur 4 positions
- Minuterie 60 Minutes
- Arrêt automatique
- Signal sonore de fin de cuisson
- Température de 100°C à 230°C
- Grill réglable
- Eléments chauffant Haut et Bas
- Témoin lumineux
- Alimentation 220-240V~ / 50-60Hz
- **Puissance 1280W**

| PRODUIT | | | CARTON | |
|-----------------|--------------------|---------------|------------------|---|
| Gencod | TFO-206 | 3760196096658 | UVC | 1 |
| Poids en kg | 6,3 | | Poids en kg | - |
| Dimension en cm | 45.3 x 33.3 x 29.8 | | Dimensions en cm | - |

LIVRÉ AVEC GRILL ET LÈCHE-FRITE

| DONNÉES LOGISTIQUES | | | QUANTITÉ CONTAINEUR | |
|---------------------|----|--|---------------------|------|
| Palette | | | 20 Pieds | |
| Nombre de couche | NC | | 40 pieds | - |
| Quantité colis | NC | | 40 pieds HC | 1116 |

TFO-269

26L

1600W



Four 26 Litres

- Sélecteur 6 positions
- **Fonction Tournebrotche**
- Minuterie 60 Minutes
- Arrêt automatique
- Signal sonore de fin de cuisson
- Température de 100°C à 230°
- Grille réglable
- Eléments chauffant Haut et Bas
- Témoin lumineux
- Livré avec : - Grille - Lèche-frite
- Alimentation 220-240V~ / 50-60Hz
- **Puissance 1600W**

| PRODUIT | | | CARTON | |
|-----------------|--------------------|---------------|------------------|---|
| Gencod | TFO-269 | 3760301557906 | UVC | 1 |
| Poids en kg | 8,240 | | Poids en kg | - |
| Dimension en cm | 47.8 x 35.8 x 31.5 | | Dimensions en cm | - |

FONCTION TOURNEBROCHE

| DONNÉES LOGISTIQUES | | | QUANTITÉ CONTAINEUR | |
|---------------------|----|--|---------------------|---|
| Palette | | | 20 Pieds | |
| Nombre de couche | NC | | 40 pieds | - |
| Quantité colis | NC | | 40 pieds HC | - |



2000W

40L

TFO-406

Four 40 Litres

- **Fonction Tournebroche**
- Sélecteur 4 positions
- Minuterie 60 Minutes
- Arrêt automatique
- Signal sonore de fin de cuisson
- Température de 100°C à 230°C
- Grill réglable
- Éléments chauffant Haut et Bas
- Témoin lumineux
- Livré avec Grill et Lèche-frite
- Alimentation 220-240V~ / 50-60Hz
- **Puissance 1600W**



| PRODUIT | | CARTON | |
|-----------------|-----------------------|------------------|--------------|
| Gencod | TBQ-835 3760115719286 | UVC | 6 |
| Poids en kg | 1,9 | Poids en kg | 12,2 |
| Dimension en cm | 48 x 40 x 9 | Dimensions en cm | 56 x 49 x 41 |

| DONNÉES LOGISTIQUES | | QUANTITÉ CONTAINEUR | |
|---------------------|--------|---------------------|------|
| Palette | 12 x 6 | 20 Pieds | 756 |
| Nombre de couche | 6 | 40 pieds | 1566 |
| Quantité colis | 12 | 40 pieds HC | 1740 |
| Quantité pièces | 72 | | |

FONCTION TOURNEBROCHE

2000W

60L

TFO-606

Four 60 Litres

- **Chaleur tournante**
- **Tournebroche**
- Eclairage intérieur
- Minuterie 60 Minutes
- Arrêt automatique
- Signal sonore de fin de cuisson
- Sélecteur 4 positions
- Témoin lumineux
- Température de 100°C à 230°
- Grille réglable
- Éléments chauffant Haut et Bas
- Livré avec Grille et Lèche-frite
- Alimentation 220-240V~ / 50-60Hz
- **Puissance 2000W**



| PRODUIT | | CARTON | |
|-----------------|-----------------------|------------------|---|
| Gencod | TFO-606 3760301551157 | UVC | 1 |
| Poids en kg | 13,5 | Poids en kg | - |
| Dimension en cm | 62.6 x 45.4 x 36.8 | Dimensions en cm | - |

| DONNÉES LOGISTIQUES | | QUANTITÉ CONTAINEUR | |
|---------------------|-------|---------------------|-----|
| Palette | 8 x 1 | 20 Pieds | 200 |
| Nombre de couche | 4 | 40 pieds | 410 |
| Quantité colis | 8 | 40 pieds HC | 490 |
| Quantité pièces | 8 | | |

**CHALEUR TOURNANTE
& ECLAIRAGE INTERIEUR**



TMO-2071

700W



TMO-2076



Micro-Ondes 20L

- Sélecteur 6 positions
- Minuterie 30 Minutes
- Arrêt automatique
- Fonction Décongélation
- Plateau tournant 245 mm
- Signal sonore de fin de cuisson
- Alimentation 220-240V~ 50Hz
- Consommation 1100W
- Puissance 700W

| PRODUIT | | | CARTON | |
|---------|----------|---------------|------------------|---|
| Gencod | TMO-2071 | 3760301554912 | UVC | 1 |
| Gencod | TMO-2076 | 3760301554928 | Poids en kg | - |
| | | | Dimensions en cm | - |
| | | | | |

| DONNÉES LOGISTIQUES | | | QUANTITÉ CONTENEUR | |
|---------------------|--------|--|--------------------|------|
| Palette | 24 x 1 | | 20 Pieds | NC |
| Nombre de couche | 4 | | 40 pieds | NC |
| Quantité colis | 24 | | 40 pieds HC | 1747 |
| Quantité pièces | 24 | | | |

TMO-2091

700W



TMO-2096



Micro-Ondes 20L

- Sélecteur 6 positions
- Minuterie 30 Minutes
- Arrêt automatique
- Fonction Décongélation
- Plateau tournant 245 mm
- Signal sonore de fin de cuisson
- Alimentation 220-240V~ 50Hz
- Consommation 1100W
- Puissance 700W

| PRODUIT | | | CARTON | |
|---------|----------|---------------|------------------|---|
| Gencod | TMO-2091 | 3760301557036 | UVC | 1 |
| Gencod | TMO-2096 | 3760301557043 | Poids en kg | - |
| | | | Dimensions en cm | - |
| | | | | |

| DONNÉES LOGISTIQUES | | | QUANTITÉ CONTENEUR | |
|---------------------|--------|--|--------------------|------|
| Palette | 24 x 1 | | 20 Pieds | NC |
| Nombre de couche | 4 | | 40 pieds | NC |
| Quantité colis | 24 | | 40 pieds HC | 1747 |
| Quantité pièces | 24 | | | |



20L

TMO-2020D
TMO-020D



FONCTIONS

GRILL
DÉCONGÉLATION
CUISSON EXPRESS
PROGRAMMES PRÉDÉFINIS

Micro-ondes / Grill

- Capacité 20 Litres
- Contrôle digital
- Arrêt automatique
- Minuterie programmable
- Sélecteur de puissance 11 positions
- Plateau tournant en verre de 245 mm
- Signal sonore de fin de cuisson
- Alimentation 230-240V ~ 50Hz
- Consommation 1100W en micro-onde
900W en Grill
- Puissance de sortie 700W

| PRODUIT | | CARTON | |
|---------|------------------------------------|------------------|---|
| Gencod | TMO-2020D 3760301550402 | UVC | 1 |
| Gencod | TMO-020D 3760301557777 | Poids en kg | - |
| | Poids en kg 11,4 | Dimensions en cm | - |
| | Dimension en cm 46,6 x 39,5 x 26,8 | | |

| DONNÉES LOGISTIQUES | | QUANTITÉ CONTAINEUR | |
|---------------------|----|---------------------|----|
| Palette | | 20 Pieds | NC |
| Nombre de couche | NC | 40 pieds | NC |
| Quantité colis | NC | 40 pieds HC | NC |
| Quantité pièces | NC | | |



3KG

TPA-501



Pèse-Aliments mécanique

- Capacité maximale 3 kg
- Graduation par 40g

| PRODUIT | | | CARTON | |
|-----------------|--------------|---------------|------------------|----|
| Gencod | TPA-501 | 3760301557197 | UVC | 12 |
| Poids en kg | NC | | Poids en kg | NC |
| Dimension en cm | 18 x 18 x 13 | | Dimensions en cm | NC |

| DONNÉES LOGISTIQUES | | | QUANTITÉ CONTAINEUR | |
|---------------------|----|--|---------------------|----|
| Palette | | | 20 Pieds | NC |
| Nombre de couche | NC | | 40 pieds | NC |
| Quantité colis | NC | | 40 pieds HC | NC |
| Quantité pièces | NC | | | |

5KG

TPA-507



Pèse-Aliments mécanique

- Capacité maximale 5 kg
- Graduation par 40g

| PRODUIT | | | CARTON | |
|-----------------|----------------|---------------|------------------|----|
| Gencod | TPA-507 | 3760301557173 | UVC | 12 |
| Poids en kg | 0,35 | | Poids en kg | 6 |
| Dimension en cm | 12,5 x 12 x 21 | | Dimensions en cm | NC |

| DONNÉES LOGISTIQUES | | | QUANTITÉ CONTAINEUR | |
|---------------------|----|--|---------------------|----|
| Palette | | | 20 Pieds | NC |
| Nombre de couche | NC | | 40 pieds | NC |
| Quantité colis | NC | | 40 pieds HC | NC |
| Quantité pièces | NC | | | |

5KG

TPA-5207



Pèse-Aliments digital

- Capacité maximale 5 kg
- Graduation par 1g
- Arrêt automatique
- Ecran LCD
- Indication de surcharge ou de pile usée
- Alimentation 1 pile de 3V CR2032 (fournie)

| PRODUIT | | | CARTON | |
|-----------------|-------------|---------------|------------------|-----|
| Gencod | TPA-5207 | 3760301557180 | UVC | 12 |
| Poids en kg | 0,7 | | Poids en kg | 8,5 |
| Dimension en cm | 25 x11 x 25 | | Dimensions en cm | NC |

| DONNÉES LOGISTIQUES | | | QUANTITÉ CONTAINEUR | |
|---------------------|----|--|---------------------|----|
| Palette | | | 20 Pieds | NC |
| Nombre de couche | NC | | 40 pieds | NC |
| Quantité colis | NC | | 40 pieds HC | NC |
| Quantité pièces | NC | | | |



TPA-519



Pèse-Aliments digital

- Capacité maximale 5 kg
- Graduation par 1g
- Arrêt automatique
- Ecran LCD
- Indication de surcharge ou de pile usée
- Alimentation 2 piles AAA (fournies)

| PRODUIT | | | CARTON | |
|-----------------|---------|-----------------|------------------|-----|
| Gencod | TPA-519 | 3760301557166 | UVC | 12 |
| Poids en kg | | 0,5 | Poids en kg | 7,2 |
| Dimension en cm | | 21,7 x 17 x 2,7 | Dimensions en cm | NC |

| DONNÉES LOGISTIQUES | | QUANTITÉ CONTAINEUR | |
|---------------------|----|---------------------|----|
| Palette | | | |
| Nombre de couche | NC | 20 Pieds | NC |
| Quantité colis | NC | 40 pieds | NC |
| Quantité pièces | NC | 40 pieds HC | NC |

TPA-536



| PRODUIT | | | CARTON | |
|-----------------|---------|---------------|------------------|----|
| Gencod | TPA-536 | 3760301557203 | UVC | NC |
| Gencod | TPA-541 | 3760301557159 | Poids en kg | NC |
| Poids en kg | | NC | Dimensions en cm | NC |
| Dimension en cm | | NC | | |

| DONNÉES LOGISTIQUES | | QUANTITÉ CONTAINEUR | |
|---------------------|----|---------------------|----|
| Palette | | | |
| Nombre de couche | NC | 20 Pieds | NC |
| Quantité colis | NC | 40 pieds | NC |
| Quantité pièces | NC | 40 pieds HC | NC |

TPA-541



Pèse-Aliments digital

- Capacité maximale 5 Kg
- Unité: g/Kg/lb:oz/water ml/milk ml
- Graduation par 1 g
- Ecran LCD
- Arrêt Automatique
- Indication de surcharge ou de pile usée
- Alimentation 1 pile CR2032 (inclus)

TPV-50

PÈSE VALISE



Pèse Bagage Digital

- Capacité : 50Kg/110lb
- Graduation: 50g/0,1lb
- Affichage de la température ambiante
- Touche Zéro et Tare
- Ecran LCD
- Indicateur de batterie faible
- 1 pile 3V CR2032

| PRODUIT | | | CARTON | |
|-----------------|--------|-------------------|------------------|------------------|
| Gencod | TPV-50 | 3760196099123 | UVC | 24 |
| Poids en kg | | 0,122 | Poids en kg | 3,6 |
| Dimension en cm | | 15,5 x 10,7 x 4,1 | Dimensions en cm | 32,3 x 23 x 25,8 |

| DONNÉES LOGISTIQUES | | QUANTITÉ CONTAINEUR | |
|---------------------|------|---------------------|-------|
| Palette | | | |
| Nombre de couche | NC | 20 Pieds | 38880 |
| Quantité colis | 82 | 40 pieds | 77760 |
| Quantité pièces | 1968 | 40 pieds HC | 86400 |

Techwood®
POSITIVE TECHNOLOGY

ART DE LA TABLE





ALUMINIUM FORGÉ «EFFET PIERRE»
20-24-28 CM DE DIAMÈTRE



TAF-520PO
 TAF-524PO
 TAF-528PO



TAF-20PO
 TAF-24PO
 TAF-228PO



| PRODUIT | CARTON | 20PO | 24PO | 28PO |
|--|--------------------|--------|--------|-------|
| Gencod TAF-20PO 3760301555902 | Poids en kg | 0,400 | | |
| Gencod TAF-24PO 3760301555919 | UVC | | 4 | |
| Gencod TAF-28PO 3760301555926 | Poids en kg | 2 | 2,8 | 3,7 |
| Gencod TAF-520PO 3760301556923 | | | | |
| Gencod TAF-524PO 3760301556930 | | | | |
| Gencod TAF-528PO 3760301556947 | | | | |
| Dimensions en cm 20PO 39 x 22,5 x 20,5 - 24PO 45,5 x 26,5 x 22 - 28PO 48 x 30,5 x 25 | | | | |
| DONNÉES LOGISTIQUES | QUANTITÉ CONTENEUR | | | |
| Palette | | 20 PO | 24PO | 28PO |
| Nombre de couche NC | 20 Pieds | 6 800 | 4 614 | 3 344 |
| Quantité colis NC | 40 pieds | 13 609 | 9 229 | 6 689 |
| Quantité pièces NC | 40 pieds HC | 15 121 | 10 254 | 7 432 |

Poêle en aluminium forgé

- Diamètre 20 cm / 24 cm / 28 cm
- Corps en aluminium forgé épaisseur 2,2 mm
- Revêtement marbré noir anti-adhérent anti-rayures
- Utilisable sur tous types de feux dont induction
 - Manche riveté isolante en bakélite noire
 - Sans PFOA
- Utilisable sur tous types de feux
 - Lavable en machine possible (lavage à la main recommandé)



ALUMINIUM FORGÉ «EFFET PIERRE»

TAF-02PON

Set de 2 Poêles

- Ø24 cm - Ø28 cm
- AAanches fixes

SET 2 POÊLES 24 ET 28 CM DE DIAMÈTRE

- Aluminium Forgé
- Résistant à haute température
- Manche riveté isolante en bakélite noire
- Utilisable sur tous types de feux dont l'induction
- Revêtement anti-adhérent "effet pierre"
- Sans PFOA, idéal pour diffuser la chaleur
- Lavable en machine (Lavage à la main recommandé)



| PRODUIT | | CARTON | |
|-----------------|-------------------------|------------------|----------|
| Gencod | TAF-02PON 3760301556916 | UVC | 4 |
| Poids en kg | NC | Poids en kg | NC |
| Dimension en cm | NC | Dimensions en cm | 46*35*28 |

| DONNÉES LOGISTIQUES | | QUANTITÉ CONTAINEUR | |
|---------------------|----|---------------------|----|
| Palette | | 20 Pieds | |
| Nombre de couche | NC | 40 pieds | NC |
| Quantité colis | NC | 40 pieds HC | NC |
| Quantité pièces | NC | | |

SANS PFOA
PFOA FREE

POIGNÉE FIXE

Set de 3 Poêles

- Ø18 cm - Ø22 cm - Ø26 cm
- Manches fixes

SET 3 POÊLES

TAF-03POS

- Aluminium Forgé
- Résistant à haute température
- Manche riveté isolante en bakélite noire
- Utilisable sur tous types de feux dont l'induction
- Revêtement anti-adhérent "effet pierre"
- Sans PFOA, idéal pour diffuser la chaleur
- Lavable en machine (Lavage à la main recommandé)



26 CM

22 CM

18 CM

| PRODUIT | | CARTON | |
|-----------------|-------------------------|------------------|----------|
| Gencod | TAF-03POS 3760301556909 | UVC | 4 |
| Poids en kg | NC | Poids en kg | NC |
| Dimension en cm | NC | Dimensions en cm | 56*45*38 |

| DONNÉES LOGISTIQUES | | QUANTITÉ CONTAINEUR | |
|---------------------|----|---------------------|----|
| Palette | | 20 Pieds | |
| Nombre de couche | NC | 40 pieds | NC |
| Quantité colis | NC | 40 pieds HC | NC |
| Quantité pièces | NC | | |

SANS PFOA
PFOA FREE

Crêpière en aluminium forgé

- Ø 26 cm • Corps en aluminium forgé épaisseur 2,3 mm • Revêtement marbré noir anti-adhérent anti-rayures
- Utilisable sur tous types de feux dont induction • Manche et poignée rivetés isolants en bakélite noire
- Sans PFOA, Idéal pour diffuser la chaleur • Utilisable sur tous types de feux • Lavable en machine possible

TAF-26CR

POIGNÉE FIXE



26 CM

SANS PFOA
PFOA FREE

| PRODUIT | | CARTON | |
|-----------------|------------------------|------------------|------------------|
| Gencod | TAF-26CR 3760301555858 | UVC | 4 |
| Poids en kg | 0,800 | Poids en kg | 3,9 |
| Dimension en cm | - | Dimensions en cm | 48.5 x 29 x 16.5 |

| DONNÉES LOGISTIQUES | | QUANTITÉ CONTAINEUR | |
|---------------------|----|---------------------|--------|
| Palette | | 20 Pieds | |
| Nombre de couche | NC | 40 pieds | 5 274 |
| Quantité colis | NC | 40 pieds HC | 10 548 |
| Quantité pièces | NC | | 11 720 |



ALUMINIUM FORGÉ «EFFET PIERRE»

TAF-18CA



18 CM

TAF-518CA



18 CM

TAF-24CA



24 CM

Casseroles en aluminium forgé

- Diamètre 18 cm Noire ou Rouge Orangé (sans couvercle)
- Diamètre 24 cm Noire (avec couvercle)
- Corps en aluminium forgé épaisseur 2,4 mm
- Revêtement marbré noir anti-adhérent anti-rayures
- Utilisable sur tous types de feux dont induction
- Manche et bouton riveté isolants en bakélite noire
- Sans PFOA
- Lavable en machine possible (lavage à la main recommandé)

| PRODUIT | CARTON | 18CA | 518CA | 24CA |
|--------------------------------|------------------|------|-------|-------|
| Gencod TAF-18CA 3760301556558 | Poids en kg | NC | NC | 3,480 |
| Gencod TAF-518CA 3760301556565 | UVC | NC | NC | 2 |
| Gencod TAF-24CA 3760301555896 | Dimensions en cm | NC | | |

| DONNÉES LOGISTIQUES | QUANTITÉ CONTAINEUR | | |
|---------------------|---------------------|----------|------|
| | 8CA | 518CA | 24CA |
| Palette | 8CA 518CA 24CA | | |
| Nombre de couche | NC | 20 Pieds | NC |
| Quantité colis | NC | 40 pieds | NC |
| Quantité pièces | NC | 40 pieds | NC |

TAF-20FT

TAF-24FT

TAF-28FT



20-24-28 CM DE DIAMÈTRE

Faitout en aluminium forgé

- Diamètre 20 cm / 24 cm / 28 cm
- Couvercle en verre + Anneau Inox
- Corps en aluminium forgé épaisseur 2,4 mm
- Revêtement marbré noir anti-adhérent anti-rayures
- Utilisable sur tous types de feux dont induction
- Poignées et bouton isolants rivetés en bakélite noire
- Sans PFOA
- Lavable en machine possible (lavage à la main recommandé)



| PRODUIT | CARTON | 20FT | 24FT | 28FT |
|-------------------------------|---|------|------|------|
| Gencod TAF-20FT 3760301555865 | | | | |
| Gencod TAF-24FT 3760301555872 | UVC | | 4 | |
| Gencod TAF-28FT 3760301555889 | Poids en kg | 5 | 6,6 | 8,6 |
| Dimensions en cm | 20FT 44 x 34 x 24 - 24FT 52 x 36,5 x 26 - 28FT 60 x 39,5 x 30 | | | |

| DONNÉES LOGISTIQUES | QUANTITÉ CONTAINEUR | | |
|---------------------|---------------------|--------------------|--------------------|
| | 20 FT | 24FT | 28FT |
| Palette | 20 FT 24FT 28FT | | |
| Nombre de couche | NC | 20 Pieds | 6 800 2 480 1 722 |
| Quantité colis | NC | 40 pieds | 13 609 4 961 3 443 |
| Quantité pièces | NC | 40 pieds HC 15 121 | 5 512 3 826 |



ALUMINIUM FORGÉ «EFFET PIERRE»

TAF-28SA

MANCHE ET POIGNÉE FIXE !



28 CM

| PRODUIT | | | CARTON | |
|-----------------|----------|---------------|------------------|--------------|
| Gencod | TAF-28SA | 3760301555841 | UVC | 4 |
| Poids en kg | NC | | Poids en kg | 8,9 |
| Dimension en cm | NC | | Dimensions en cm | 70 x 38 x 23 |

| DONNÉES LOGISTIQUES | | | QUANTITÉ CONTAINEUR | |
|---------------------|----|--|---------------------|-------|
| Palette | | | 20 Pieds | 2 001 |
| Nombre de couche | NC | | 40 pieds | 4 001 |
| Quantité colis | NC | | 40 pieds HC | 4 446 |

Sauteuse

- Diamètre 28 cm
- Corps en aluminium forgé épaisseur 3 mm
- Revêtement marbré noir anti-adhérent anti-rayures
- Utilisable sur tous types de feux dont induction
- Manche et poignée rivetés isolants en bakélite noire
- Sans PFOA, Idéal pour diffuser la chaleur
- Lavable en machine possible (lavage à la main recommandé)

TAF-30WO



30 CM

Wok

- Diamètre 30 cm
- Corps en aluminium forgé épaisseur 2,2 mm
- Revêtement marbré noir anti-adhérent anti-rayures
- Utilisable sur tous types de feux dont induction
- Manche et poignée rivetés isolants en bakélite noire
- Sans PFOA, Idéal pour diffuser la chaleur
- Utilisable sur tous types de feux
- Lavable en machine possible (lavage à la main recommandé)

| PRODUIT | | | CARTON | |
|-----------------|----------|---------------|------------------|------------------|
| Gencod | TAF-30WO | 3760301555933 | UVC | 4 |
| Poids en kg | 1,250 | | Poids en kg | 5,530 |
| Dimension en cm | - | | Dimensions en cm | 56.5 x 32.5 x 37 |

| DONNÉES LOGISTIQUES | | | QUANTITÉ CONTAINEUR | |
|---------------------|----|--|---------------------|-------|
| Palette | | | 20 Pieds | 1 802 |
| Nombre de couche | NC | | 40 pieds | 3 603 |
| Quantité colis | NC | | 40 pieds HC | 4 003 |

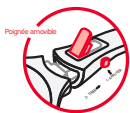

TP-20PO

TP-24PO

TP-28PO



**FONTE D'ALUMINIUM «EFFET PIERRE»
POIGNÉE AMOVIBLE**

Poêles (vendues séparément) : **ø20cm** Prof 5cm - **ø24cm** Prof 5,5cm - **ø28cm** Prof 6cm

Ensemble contenant : -1 Poêle
-1 Manche amovible

- Corps en fonte d'Aluminium
- Épaisseur de la surface de cuisson 4.5 mm
- Revêtement "Effet Pierre"
- Résistant à haute température
- Utilisable sur tous types de feux dont induction
- Utilisable au four
- Sans PFOA, idéal pour diffuser la chaleur
- Lavable en machine (lavage à la main recommandé)

| CARTON | 20PO | 24PO | 28PO | QUANTITÉ CONTAINEUR | | | |
|-------------|-------|-------|------|---------------------|--------|--------|-------|
| Poids en kg | 0,680 | 0,810 | 1 | 20Pieds | 7 521 | 6 358 | 4 411 |
| UVC | 6 | 6 | 6 | 40 pieds | 15 043 | 12 717 | 8 822 |
| Poids en kg | 4,9 | 5,9 | 7,6 | 40 pieds HC | 16 714 | 14 130 | 9 802 |

TP-28CR

28 CM



Crêpière ø 28cm Profondeur 2,5cm
1 Manche amovible

- Corps en fonte d'Aluminium
- Épaisseur de la surface de cuisson 4.5 mm
- Revêtement "Effet Pierre" idéal pour diffuser la chaleur
- Résistant à haute température
- Utilisable sur tous types de feux dont induction
- Utilisable au four
- Sans PFOA
- Lavable en machine (lavage à la main recommandé)



| PRODUIT | | | CARTON | | QUANTITÉ CONTAINEUR | |
|-----------------|-----------------|---------------|------------------|----------------|---------------------|--------|
| Gencod | TP-28CR | 3760301553526 | UVC | 6 | 20 Pieds | 5 208 |
| Poids en kg | 1 | | Poids en kg | 7,3 | 40 pieds | 10 415 |
| Dimension en cm | 30 x 29.5 x 5.5 | | Dimensions en cm | 60.5 x 32 x 19 | 40 pieds HC | 11 572 |



TP-38RO



Cocotte Ensemble de 3 pièces, comprenant:
 1 Faitout de 32 cm de diamètre x 14.5 cm de hauteur
 2 Protections de poignées en silicone
 1 Couvercle en verre et anneau en inox
 Épaisseur de la surface de cuisson 4.5mm
 Fonte d'aluminium "Effet Pierre" idéal pour diffuser la chaleur

Résistant à haute température
 Utilisable sur tous types de feux dont induction
 Utilisable au four
 Sans PFOA
 Lavable en machine



| PRODUIT | | CARTON | |
|------------------|------------------------|---------------------|-------|
| Gencod | TP-28SAU 3760301555322 | UVC | 1 |
| Poids en kg | 1,710 | Poids en kg | - |
| Dimension en cm | 31.2 x 9.8 x 30.1 | Dimensions en cm | - |
| Palette | | QUANTITÉ CONTAINEUR | |
| Nombre de couche | NC | 20 Pieds | 3 325 |
| Quantité colis | NC | 40 pieds | 6 650 |
| Quantité pièces | NC | 40 pieds HC | 7 389 |

Sauteuse

- Diamètre 28 cm
- Corps en Fonte d'Aluminium «Effet Pierre»
- Protections poignées en silicone (amovibles)
- Résistant à haute température
- Utilisable sur tous les types de feux et au four
- Couvercle en verre et anneau en inox
- Sans PFOA, idéal pour diffuser la chaleur
- Lavable en machine (lavage à la main recommandé)

TP-28SAU



| PRODUIT | | CARTON | |
|------------------|------------------------|---------------------|-------|
| Gencod | TP-28SAU 3760301555322 | UVC | 1 |
| Poids en kg | 1,710 | Poids en kg | - |
| Dimension en cm | 31.2 x 9.8 x 30.1 | Dimensions en cm | - |
| Palette | | QUANTITÉ CONTAINEUR | |
| Nombre de couche | NC | 20 Pieds | 3 325 |
| Quantité colis | NC | 40 pieds | 6 650 |
| Quantité pièces | NC | 40 pieds HC | 7 389 |

TP-20FT
TP-24FT
TP-28FT
TP-32FT



Gamme Faitout

- Diamètre 20 / 24 / 28 cm, Profondeur 9 / 11,5 / 12,5 cm
- Corps en Fonte d'Aluminium « Effet Pierre »
- 2 Protections des poignées en silicone (amovibles)
- Résistant à haute température
- Épaisseur de la surface de cuisson 4.5 mm
- Utilisable sur tous les types de feux et au four
- Couvercle en verre et anneau en inox
- Sans PFOA, idéal pour diffuser la chaleur
- Lavable en machine (lavage à la main recommandé)

20, 24, 28 ET 32 CM DE DIAMÈTRE

| PRODUIT | | | CARTON | | | QUANTITÉ CONTAINEUR | | | | |
|------------------|---------|---------------|-------------|--------------|-------|---------------------|-------------|----------------|-------|-------|
| Gencod | TP-20FT | 3760301553373 | Poids en kg | 1 | 1,530 | 2 | 20 Pieds | 4 351 | 2 784 | 1 975 |
| Gencod | TP-24FT | 3760301553380 | UVC | 6 | 6 | 4 | 40 pieds | 8 701 | 5 569 | 3 951 |
| Gencod | TP-28FT | 3760301553397 | Poids en kg | 7,450 | 10,5 | 9 | 40 pieds HC | 9 668 | 6 188 | 4 390 |
| Dimensions en cm | | | 20FT | 46 x 27 x 36 | 24FT | 54 x 29.5 x 43 | 28FT | 62 x 33 x 31.5 | | |



TP-248FT
TP-288FT

FONTE D'ALUMINIUM



24-28 CM

- Faitout 24 et 28 cm de diamètre
- Corps en Fonte d'Aluminium
- 2 Protection de poignée isolante et amovible
- Rételement anti-adhérent
- Résistant à haute température
- Utilisable sur tous types de feux dont induction
- Utilisable au four
- Sans PFOA, idéal pour diffuser la chaleur
- Lavable en machine (lavage à la main recommandé)

| PRODUIT | | | CARTON | |
|-----------------|----------|---------------|------------------|-------------------|
| Gencod | TP-248FT | 3760301555025 | UVC | 248FT 6 - 288FT 4 |
| Gencod | TP-288FT | 3760301555056 | Poids en kg | NC |
| Poids en kg | | NC | Dimensions en cm | NC |
| Dimension en cm | | NC | | |

| DONNÉES LOGISTIQUES | | QUANTITÉ CONTAINEUR | |
|---------------------|----|---------------------|----|
| Palette | | 20 Pieds | NC |
| Nombre de couche | NC | 40 pieds | NC |
| Quantité colis | NC | 40 pieds HC | NC |
| Quantité pièces | NC | | |

TP-245FT
TP-285FT



24-28 CM

- Faitout 24 et 28 cm de diamètre
- Corps en Fonte d'Aluminium
- 2 Protection de poignée isolante et amovible
- Rételement anti-adhérent
- Résistant à haute température
- Utilisable sur tous types de feux dont induction
- Utilisable au four
- Sans PFOA, idéal pour diffuser la chaleur
- Lavable en machine (lavage à la main recommandé)

| PRODUIT | | | CARTON | |
|-----------------|----------|---------------|------------------|-------------------|
| Gencod | TP-245FT | 3760301555032 | UVC | 245FT 6 - 285FT 4 |
| Gencod | TP-285FT | 3760301555049 | Poids en kg | 12,2 |
| Poids en kg | | 1,9 | Dimensions en cm | 56 x 49 x 41 |
| Dimension en cm | | 48 x 40 x 9 | | |

| DONNÉES LOGISTIQUES | | QUANTITÉ CONTAINEUR | |
|---------------------|--------|---------------------|------|
| Palette | 12 x 6 | 20 Pieds | 756 |
| Nombre de couche | 6 | 40 pieds | 1566 |
| Quantité colis | 12 | 40 pieds HC | 1740 |
| Quantité pièces | 72 | | |

TP-284FT



28 CM



- Faitout 28 cm de diamètre
- Corps en Fonte d'Aluminium
- 2 Protection de poignée isolante et amovible
- Rételement anti-adhérent
- Résistant à haute température
- Utilisable sur tous types de feux dont induction
- Utilisable au four
- Sans PFOA, idéal pour diffuser la chaleur
- Lavable en machine (lavage à la main recommandé)

| PRODUIT | | | CARTON | | QUANTITÉ CONTAINEUR | |
|-----------------|----------|---------------|------------------|----|---------------------|----|
| Gencod | TP-284FT | 3760301555063 | UVC | 4 | 20 Pieds | NC |
| Poids en kg | | NC | Poids en kg | NC | 40 pieds | NC |
| Dimension en cm | | NC | Dimensions en cm | NC | 40 pieds HC | NC |



«SÉRIE NEPTUNE»

20-24-28 CM

TP-201PF
TP-241PF
TP-281PF

PÔELE

Fonte d'aluminium
Cast Aluminium



- Poèles Ø20 cm - Ø24 cm - Ø28 cm
- Corps en Fonte d'Aluminium
- Poignée fixe en Bakélite
- idéal pour diffuser la chaleur
- Résistant à haute température
- Utilisable sur tous types de feux dont l'induction
- Revêtement anti-adhérent "PFluon"
- Sans PFOA
- Lavable en machine
(Lavage à la main recommandé)



| PRODUIT | | | CARTON | | | QUANTITÉ CONTEINEUR | | |
|------------------|----------|---------------|---|-------------|----|---------------------|-------|-------|
| Gencod | TP-201PF | 3760301556725 | Poids en kg | 201PF | NC | 201PF | 241PF | 281PF |
| Gencod | TP-241PF | 3760301556749 | UVC | 6 | | 20 Pieds | NC | |
| Gencod | TP-281PF | 3760301556794 | Poids en kg | NC | | 40 pieds | NC | |
| Dimensions en cm | | | 201PF 20 x 20 x 4.9 - 241PF 24 x 24 x 5.4 - 281PF 28 x 28 x 5.9 | 40 pieds HC | NC | | | |



TP-216CA

CASSEROLE

Fonte d'aluminium
Cast Aluminium

16 CM



| PRODUIT | | | CARTON | | |
|------------------|----------|---------------|-----------------------------------|----|--|
| Gencod | TP-216CA | 3760301556756 | UVC | 6 | |
| Poids en kg | NC | | Poids en kg | NC | |
| Dimension en cm | | | Dimensions en cm 36,5 x 24 x 34,5 | | |
| Palette | | | QUANTITÉ CONTEINEUR | | |
| Nombre de couche | NC | | 20 Pieds | NC | |
| Quantité colis | NC | | 40 pieds | NC | |
| Quantité pièces | NC | | 40 pieds HC | NC | |

Casserole

- Diamètre 16 cm
- Poignée fixe en Bakélite
- idéal pour diffuser la chaleur
- Résistant à haute température
- Utilisable sur tous types de feux dont l'induction
- Revêtement anti-adhérent "PFluon"
- Sans PFOA,
- Lavable en machine
- Idéal pour diffuser la chaleur



«SÉRIE NEPTUNE»

FAITOUT

avec couvercle

Fonte d'aluminium
Cast Aluminium

TP-224FT

Faitout

- Ø 24cm, Profondeur 11,9 cm
- Corps en Fonte d'Aluminium
- 2 Poignées fixes en Bakélite
- Résistant à haute température
- Revêtement anti-adhérent "PFluon"
- Utilisable sur tous les types de feux et au four
- Couvercle en verre et anneau en inox
- Sans PFOA, idéal pour diffuser la chaleur
- Lavable en machine
(lavage à la main recommandé)



Ø 24 cm

| PRODUIT | | CARTON | |
|------------------|------------------------|---------------------|------------------|
| Gencod | TP-224FT 3760301556763 | UVC | 6 |
| Poids en kg | NC | Poids en kg | NC |
| Dimension en cm | 24 x 24 x 11.9 | Dimensions en cm | 52,5 x 37 x 43,5 |
| Palette | | QUANTITÉ CONTAINEUR | |
| Nombre de couche | NC | 20 Pieds | NC |
| Quantité colis | NC | 40 pieds | NC |
| Quantité pièces | NC | 40 pieds HC | NC |

TP-228SA

SAUTEUSE

avec couvercle

Fonte d'aluminium
Cast Aluminium



Ø 28 cm

| PRODUIT | | CARTON | |
|------------------|------------------------|---------------------|----------------|
| Gencod | TP-228SA 3760301556770 | UVC | 6 |
| Poids en kg | NC | Poids en kg | NC |
| Dimension en cm | 28 x 28 x 7,9 | Dimensions en cm | 60 x 40 x 31,5 |
| Palette | | QUANTITÉ CONTAINEUR | |
| Nombre de couche | NC | 20 Pieds | NC |
| Quantité colis | NC | 40 pieds | NC |
| Quantité pièces | NC | 40 pieds HC | NC |

Sauteuse

- Ø 28cm, Profondeur 7,9 cm
- Corps en Fonte d'Aluminium
- 2 Poignées fixes en Bakélite
- Résistant à haute température
- Revêtement anti-adhérent "PFluon"
- Utilisable sur tous les types de feux et au four
- Couvercle en verre et anneau en inox
- Sans PFOA, idéal pour diffuser la chaleur
- Lavable en machine
(lavage à la main recommandé)





TP-202PF

TP-224PF

TP-228PF

«SÉRIE ORION»

Fonte d'aluminium
Cast Aluminium

POÊLE

Ø 20 / 24 / 28CM

Poêles Ø20cm, Ø24cm, Ø28cm Profondeur

- Corps en Fonte d'Aluminium
- Idéal pour diffuser la chaleur
- Résistant à haute température
- Revêtement anti-adhérent "PFluon"
- Utilisable sur tous les types de feux dont l'induction
- Sans PFOA
- Lavable en machine (Lavage à la main recommandé)



| PRODUIT | | CARTON | |
|-----------------|------------------------|------------------|------------------|
| Gencod | TP-202PF 3760301556831 | UVC | 6 |
| Gencod | TP-224PF 3760301556848 | Poids en kg | 4,55 |
| Gencod | TP-228PF 3760301556855 | Dimensions en cm | 44.4 x 28.5 x 17 |
| Poids en kg | 0.63 | | |
| Dimension en cm | NC | | |

| DONNÉES LOGISTIQUES | | QUANTITÉ CONTAINEUR | |
|---------------------|----|---------------------|----|
| Palette | | 20 Pieds | NC |
| Nombre de couche | NC | 40 pieds | NC |
| Quantité colis | NC | 40 pieds HC | NC |
| Quantité pièces | NC | | |

TP-316CA

CASSEROLE

Ø 16CM

Casserole Ø16cm

- Fonte d'aluminium idéal pour diffuser la chaleur
- Revêtement anti-adhérent
- Résistant à haute température
- Utilisable sur tous types de feux
- Sans PFOA
- Lavable en machine
- Lavage à la main recommandé



Fonte d'aluminium
Cast Aluminium

| PRODUIT | | CARTON | |
|---------------------|------------------------|---------------------|------------------|
| Gencod | TP-316CA 3760301556800 | UVC | 6 |
| Poids en kg | 0.61 | Poids en kg | 4,4 |
| Dimension en cm | NC | Dimensions en cm | 37 x 34.8 x 31.8 |
| DONNÉES LOGISTIQUES | | QUANTITÉ CONTAINEUR | |
| Palette | | 20 Pieds | NC |
| Nombre de couche | NC | 40 pieds | NC |
| Quantité colis | NC | 40 pieds HC | NC |
| Quantité pièces | NC | | |



TP-324FT

SÉRIE ORION

FAITOUT
avec couvercle

Fonte d'aluminium
Cast Aluminium



Faitout

- Ø 24cm, Profondeur 11,9 cm
- Corps en Fonte d'Aluminium
- 2 Poignées fixes en Bakélite
- Résistant à haute température
- Revêtement anti-adhérent "PFluon"
- Utilisable sur tous les types de feux et au four
- Couvercle en verre et anneau en inox
- Sans PFOA, idéal pour diffuser la chaleur
- Lavable en machine
(lavage à la main recommandé)

24 CM

| PRODUIT | | CARTON | |
|-----------------|------------------------|------------------|------------------|
| Gencod | TP-224FT 3760301556817 | UVC | 6 |
| Poids en kg | NC | Poids en kg | NC |
| Dimension en cm | 24 x 24 x 11.9 | Dimensions en cm | 52 x 34,5 x 44,5 |



| Palette | | QUANTITÉ CONTAINEUR | |
|------------------|----|---------------------|----|
| Nombre de couche | NC | 20 Pieds | NC |
| Quantité colis | NC | 40 pieds | NC |
| Quantité pièces | NC | 40 pieds HC | NC |

TP328SA

28 CM



Sauteuse

- Ø 28cm, Profondeur 7,9 cm
- Corps en Fonte d'Aluminium
- 2 Poignées fixes en Bakélite
- Résistant à haute température
- Revêtement anti-adhérent "PFluon"
- Utilisable sur tous les types de feux
- Couvercle en verre et anneau en inox
- Sans PFOA, idéal pour diffuser la chaleur
- Lavable en machine
(lavage à la main recommandé)

SAUTEUSE
avec couvercle

Fonte d'aluminium
Cast Aluminium

| PRODUIT | | CARTON | |
|-----------------|------------------------|------------------|----------------|
| Gencod | TP-228SA 3760301556824 | UVC | 6 |
| Poids en kg | NC | Poids en kg | NC |
| Dimension en cm | 28 x 28 x 7,9 | Dimensions en cm | 60 x 40 x 31,5 |

| Palette | | QUANTITÉ CONTAINEUR | |
|------------------|----|---------------------|----|
| Nombre de couche | NC | 20 Pieds | NC |
| Quantité colis | NC | 40 pieds | NC |
| Quantité pièces | NC | 40 pieds HC | NC |



TIS-20PO

TIS-24PO

TIS-28PO

POÊLE

Ø 20 / 24 / 28CM



Poêles

- Acier inoxydable idéal pour diffuser la chaleur
- Utilisable sur tous types de feux
- Sans PFOA
- Lavable en machine
Lavage à la main recommandé

| PRODUIT | | | CARTON | |
|---------|----------|---------------|--------|-------|
| Gencod | TIS-20PO | 3760301557913 | UVC | 6/6/8 |
| Gencod | TIS-24PO | 3760301557920 | | |
| Gencod | TIS-28PO | 3760301557937 | | |

TIS-18CA

TIS-20CA

TIS-24CA

CASSEROLE

Ø 18 / 20 / 24CM



| PRODUIT | | | CARTON | |
|---------|----------|---------------|--------|-------|
| Gencod | TAL-20PO | 3760301557852 | UVC | 6/6/4 |
| Gencod | TAL-24PO | 3760301557869 | | |
| Gencod | TAL-28PO | 3760301557876 | | |

Casseroles

- Acier inoxydable idéal pour diffuser la chaleur
- Utilisable sur tous types de feux
- Sans PFOA
- Lavable en machine
Lavage à la main recommandé



TIS-24SAU



SAUTEUSE

Ø 24CM

Sauteuse

- Acier inoxydable idéal pour diffuser la chaleur
- Utilisable sur tous types de feux
- Sans PFOA
- Lavable en machine
Lavage à la main recommandé

| PRODUIT | | CARTON | |
|---------|-------------------------|--------|---|
| Gencod | TIS-24SAU 3760301557883 | UVC | 4 |

TIS-28WO



WOK

Ø 28CM

WOK

- Acier inoxydable idéal pour diffuser la chaleur
- Utilisable sur tous types de feux
- Sans PFOA
- Lavable en machine
Lavage à la main recommandé

| PRODUIT | | CARTON | |
|---------|------------------------|--------|---|
| Gencod | TIS-28WO 3760301557890 | UVC | 4 |



TP-26PAN



APPAREIL À PANCAKES

- Fonte d'aluminium
 - Revêtement anti-adhérent effet pierre
 - Résistant à haute température
 - Utilisable sur tous types de feux
 - Sans PFOA
 - Lavable en machine
- Lavage à la main recommandé

| PRODUIT | | | CARTON | |
|------------------|-----------|---------------|---------------------|----|
| Gencod | TSA-842PO | 3760301557678 | UVC | NC |
| Poids en kg | | NC | Poids en kg | - |
| Dimension en cm | | NC | Dimensions en cm | - |
| Palette | | | QUANTITÉ CONTAINEUR | |
| Nombre de couche | | NC | 20 Pieds | NC |
| Quantité colis | | NC | 40 pieds | NC |
| Quantité pièces | | NC | 40 pieds HC | NC |

TSA-842PO

SET 3 POÊLES Ø 20, 24, 28CM



POIGNÉE AMOVIBLE

- Poignée détachable
 - Aluminium pressé idéal pour diffuser la chaleur
 - Revêtement anti-adhérent effet pierre
 - Résistant à haute température
 - Utilisable sur tous types de feux
 - Sans PFOA
 - Lavable en machine
- Lavage à la main recommandé

| PRODUIT | | | CARTON | |
|------------------|-----------|---------------|---------------------|----|
| Gencod | TSA-842PO | 3760301557661 | UVC | NC |
| Poids en kg | | NC | Poids en kg | - |
| Dimension en cm | | NC | Dimensions en cm | - |
| Palette | | | QUANTITÉ CONTAINEUR | |
| Nombre de couche | | NC | 20 Pieds | NC |
| Quantité colis | | NC | 40 pieds | NC |
| Quantité pièces | | NC | 40 pieds HC | NC |

TSA-804PO

SET 2 POÊLES Ø 24, 28CM



POIGNÉE AMOVIBLE

- Poignée détachable
 - Aluminium pressé idéal pour diffuser la chaleur
 - Revêtement anti-adhérent
 - Résistant à haute température
 - Utilisable sur tous types de feux
 - Sans PFOA
 - Lavable en machine
- Lavage à la main recommandé

| PRODUIT | | | CARTON | |
|------------------|-----------|---------------|---------------------|----|
| Gencod | TSA-804PO | 3760301557654 | UVC | NC |
| Poids en kg | | NC | Poids en kg | - |
| Dimension en cm | | NC | Dimensions en cm | - |
| Palette | | | QUANTITÉ CONTAINEUR | |
| Nombre de couche | | NC | 20 Pieds | NC |
| Quantité colis | | NC | 40 pieds | NC |
| Quantité pièces | | NC | 40 pieds HC | NC |



TSA-800SET

**SET****20 Pièces****Set 20 Pieces**

- 3 Casseroles Ø16 cm - Ø18 cm - Ø20 cm
- 2 Poêles Ø24cm - Ø28 cm
- 1 Sauteuse Ø24cm
- Manches amovible
- 3 couvercles plastique Ø16,18,20cm

- Aluminium pressé
- Résistant à haute température
- Manche riveté isolante en bakélite noire
- Utilisable sur tous types de feux dont l'induction
- Revêtement anti-adhérent "effet marbre"
- Sans PFOA, idéal pour diffuser la chaleur
- Lavable en machine (Lavage à la main recommandé)

| PRODUIT | | CARTON | |
|-----------------|--------------------------|------------------|----|
| Gencod | TSA-800SET 3760301557944 | UVC | NC |
| Poids en kg | NC | Poids en kg | NC |
| Dimension en cm | NC | Dimensions en cm | NC |

POÊLES**Ø24/28CM****CASSEROLES****Ø 16 / 18 / 20CM****SAUTEUSE****Ø 24CM**



TAL-20PO
TAL-24PO
TAL-28PO



Poèles

- Acier inoxydable idéal pour diffuser la chaleur
- Revêtement anti-adhérent
- Structure nid d'abeille anti rayures
- Utilisable sur tous types de feux
- Sans PFOA
- Lavable en machine
Lavage à la main recommandé
- Utilisable au four

28 CM

24 CM

20 CM

| PRODUIT | | | CARTON | |
|-----------------|----------------|---------------|------------------|--------------------|
| Gencod | TAL-20PO | 3760301555469 | UVC | NC |
| Gencod | TAL-24PO | 3760301555476 | Poids en kg | 9,475 |
| Gencod | TAL-28PO | 3760301555483 | Dimensions en cm | 47,5 x 32,2 x 51,2 |
| Poids en kg | 1,415 | | | |
| Dimension en cm | 48 x 7,6 x 7,6 | | | |

| DONNÉES LOGISTIQUES | | QUANTITÉ CONTAINEUR | |
|---------------------|----|---------------------|----|
| Palette | | 20 Pieds | |
| Nombre de couche | NC | 40 pieds | NC |
| Quantité colis | NC | 40 pieds HC | NC |
| Quantité pièces | NC | | |

TAL-24SA



Sauteuse

- Acier inoxydable idéal pour diffuser la chaleur
- Revêtement anti-adhérent
- Structure nid d'abeille anti rayures
- Utilisable sur tous types de feux
- Sans PFOA
- Lavable en machine
Lavage à la main recommandé
- Utilisable au four

24 CM

| PRODUIT | | | CARTON | |
|-----------------|---------------|---------------|------------------|----------------|
| Gencod | TAL-24SA | 3760301555490 | UVC | NC |
| Poids en kg | 2,055 | | Poids en kg | 9,13 |
| Dimension en cm | 50 x 9,5 x 27 | | Dimensions en cm | 38,6 x 28 x 53 |

| DONNÉES LOGISTIQUES | | QUANTITÉ CONTAINEUR | |
|---------------------|----|---------------------|----|
| Palette | | 20 Pieds | |
| Nombre de couche | NC | 40 pieds | NC |
| Quantité colis | NC | 40 pieds HC | NC |
| Quantité pièces | NC | | |

TAL-22CA



Casserole

- Acier inoxydable idéal pour diffuser la chaleur
- Revêtement anti-adhérent anti rayures
- Utilisable sur tous types de feux
- Sans PFOA
- Lavable en machine
Lavage à la main recommandé
- Utilisable au four

22 CM

| PRODUIT | | | CARTON | |
|-----------------|--------------------|---------------|------------------|--------------------|
| Gencod | TAL-22CA | 3760301555520 | UVC | NC |
| Poids en kg | 2,095 | | Poids en kg | 9,06 |
| Dimension en cm | 33,5 x 12,5 x 24,8 | | Dimensions en cm | 52,2 x 26,4 x 35,4 |

| DONNÉES LOGISTIQUES | | QUANTITÉ CONTAINEUR | |
|---------------------|----|---------------------|----|
| Palette | | 20 Pieds | |
| Nombre de couche | NC | 40 pieds | NC |
| Quantité colis | NC | 40 pieds HC | NC |
| Quantité pièces | NC | | |



TSAL-248PO

SET 3 POÊLES 20, 24 ET 28 CM DE DIAMÈTRE

Set de 3 Poèles
- Ø20 Ø24 Ø28 cm
- 2 Manches amovible

- Acier inoxydable
- Résistant à haute température
- Utilisable sur tous types de feux dont l'induction
- Revêtement en nid d'abeille
- Sans PFOA, idéal pour diffuser la chaleur
- Lavable en machine (Lavage à la main recommandé)

REVÊTEMENT NID D'ABEILLE



| PRODUIT | | CARTON | |
|-----------------|--------------------------|--------|---|
| Gencod | TSAL-248PO 3760301557951 | UVC | 4 |
| Poids en kg | NC | | |
| Dimension en cm | NC | | |

TSAL-182CA

SET 3 CASSEROLES 16, 18 ET 20 CM DE DIAMÈTRE

Set de 3 casseroles
- Ø16 Ø18 Ø20 cm
- 2 Manches amovible

- Acier inoxydable
- Résistant à haute température
- Utilisable sur tous types de feux dont l'induction
- Revêtement en nid d'abeille
- Sans PFOA, idéal pour diffuser la chaleur
- Lavable en machine (Lavage à la main recommandé)

REVÊTEMENT NID D'ABEILLE



| PRODUIT | | CARTON | |
|-----------------|--------------------------|--------|---|
| Gencod | TSAL-182CA 3760301557968 | UVC | 4 |
| Poids en kg | NC | | |
| Dimension en cm | NC | | |

TSA-804PO

SET CASSEROLES , PÔELE ET SAUTEUSE

-2 poèles Ø20 Ø24 cm
-1 casserole Ø20 cm
-1 sauteuse Ø28 cm
- 2 Manches amovible

- Acier inoxydable
- Résistant à haute température
- Utilisable sur tous types de feux dont l'induction
- Revêtement en nid d'abeille
- Sans PFOA, idéal pour diffuser la chaleur
- Lavable en machine (Lavage à la main recommandé)

REVÊTEMENT NID D'ABEILLE



| PRODUIT | | CARTON | |
|-----------------|---------------------------|--------|---|
| Gencod | TSAL-328SET 3760301557975 | UVC | 4 |
| Poids en kg | NC | | |
| Dimension en cm | NC | | |

Techwood[®]
POSITIVE TECHNOLOGY

BEAUTÉ



Brosse Chauffante et soufflante Boucleur

Beauté



TCO-6094

800W

Brosse chauffante

- Diamètre de la brosse réglable de 24 à 40mm
- 3 températures
- Brosse amovible
- Long cordon rotatif
- Protection thermique
- Alimentation 220-240V~ / 50-60Hz
- Puissance 800W



Brosse
Plate



Brosse
Carrée



Brosse
Ronde



Concentrateur



Brosse
Creuse

PRODUIT

| PRODUIT | | CARTON | | QUANTITÉ CONTEINEUR | |
|-----------------|------------------------|------------------|----------------|---------------------|-------|
| Gencod | TCO-6094 3760301554622 | UVC | 12 | 20 Pieds | 2 880 |
| Poids en kg | 0,930 | Poids en kg | 12 | 40 pieds | 6 000 |
| Dimension en cm | 27 x 8.3 x 39 | Dimensions en cm | 55.5 x 40 x 52 | 40 pieds HC | 7 020 |

TBC-896

800W

Brosse chauffante

- Diamètre de la brosse réglable de 24 à 40mm
- 3 températures
- Brosse amovible
- Long cordon rotatif

- Protection thermique
- Alimentation 220-240V~ / 50-60Hz
- Puissance 800W



| PRODUIT | | | CARTON | |
|-----------------|-----------------------|------------------|----------------|--|
| Gencod | TBC-896 3760301553335 | UVC | 12 | |
| Poids en kg | 0,400 | Poids en kg | 5,2 | |
| Dimension en cm | 11 x 6.5 x 24.5 | Dimensions en cm | 46 x 26 x 21.5 | |

| DONNÉES LOGISTIQUES | | | QUANTITÉ CONTEINEUR | |
|---------------------|-----|-------------|---------------------|--------|
| Palette | | | 20 Pieds | 13 073 |
| Nombre de couche | 9 | 40 pieds | 27 081 | |
| Quantité colis | 54 | 40 pieds HC | 31 750 | |
| Quantité pièces | 648 | | | |

TFB-337

40W



Boucleur à cheveux

- Interrupteur Marche / Arrêt
- Cordon rotatif
- Alimentation 110-240V~ / 50-60Hz
- Puissance 40W



| PRODUIT | | | CARTON | |
|-----------------|-----------------------|------------------|--------|--|
| Gencod | TFB-337 3760301555377 | UVC | 24 | |
| Poids en kg | 0,300 | Poids en kg | 2 | |
| Dimension en cm | 38 x 8 x 5 | Dimensions en cm | NC | |

| DONNÉES LOGISTIQUES | | | QUANTITÉ CONTEINEUR | |
|---------------------|----|-------------|---------------------|----|
| Palette | | | 20 Pieds | NC |
| Nombre de couche | NC | 40 pieds | NC | |
| Quantité colis | NC | 40 pieds HC | NC | |
| Quantité pièces | NC | | NC | |

FASHION
COLLECTION



47W

TBC-226L
TBC-229L



CÉRAMIQUE

Démêlage et Lissage Parfait

| PRODUIT | | CARTON | |
|-----------------|------------------------|------------------|----------------|
| Gencod | TBC-226L 3760196099918 | UVC | 8 |
| Gencod | TBC-229L 3760301553052 | Poids en kg | 4,3 |
| Poids en kg | 0,450 | Dimensions en cm | 33 x 25,5 x 24 |
| Dimension en cm | 33 x 11 x 5,5 | | |

| DONNÉES LOGISTIQUES | | QUANTITÉ CONTAINEUR | |
|---------------------|-----|---------------------|--------|
| Palette | | | |
| Nombre de couche | 7 | 20 Pieds | 10 960 |
| Quantité colis | 70 | 40 pieds | 22 880 |
| Quantité pièces | 560 | 40 pieds HC | 26 840 |

Brosse Lissante Céramique

- Thermostat de 80°C à 230°C
- Revêtement Céramique
- Ecran LCD Rétro-Eclairé
- 110-240V~ 50/60Hz
- Puissance 47W



60W

TBC-336D

Démêlage et Lissage Parfait



ÉCRAN LED

- 1 = Marche / Arrêt
 2 = Température +
 3 = Température -

| | | | | |
|---------------------|--------|---------------|---------------------|----|
| PRODUIT | | | CARTON | |
| Gencod | TB336D | 3760301556459 | UVC | NC |
| Poids en kg | NC | | Poids en kg | NC |
| Dimension en cm | NC | | Dimensions en cm | NC |
| DONNÉES LOGISTIQUES | | | QUANTITÉ CONTAINEUR | |
| Palette | | | | |
| Nombre de couche | NC | | 20 Pieds | NC |
| Quantité colis | NC | | 40 pieds | NC |
| Quantité pièces | NC | | 40 pieds HC | NC |

Brosse à lisser

- Contrôle de la température
- Ecran LED
- Élément chauffant PTC
- Arrêt automatique au bout de 60 minutes
- Cordon rotatif 360°
- Alimentation 110~240V / 50-60Hz
- Puissance 60W



45W

AFFICHAGE DIGITAL

REVÊTEMENT CÉRAMIQUE



PANNEAU DE CONTRÔLE

| PRODUIT | | | CARTON | |
|-----------------|----------|---------------|------------------|----|
| Gencod | TFL-266D | 3760301556435 | UVC | NC |
| Poids en kg | NC | | Poids en kg | NC |
| Dimension en cm | NC | | Dimensions en cm | NC |

| DONNÉES LOGISTIQUES | | | QUANTITÉ CONTAINEUR | |
|---------------------|----|--|---------------------|----|
| Palette | | | | |
| Nombre de couche | NC | | 20 Pieds | NC |
| Quantité colis | NC | | 40 pieds | NC |
| Quantité pièces | NC | | 40 pieds HC | NC |

TFL-266D



Lisseur à cheveux digital

- Plaques avec revêtement céramique
- Contrôle de la température
- Chauffe très rapidement
- Embout rotatif 360°
- Position Verrouillage
- Interrupteur Marche/Arrêt
- Arrêt automatique après 60min
- Alimentation 110-240V~ / 50-60Hz
- Puissance 45W

45W

TFL-033D



Lisseur à cheveux digital

- AC110~240V, 50/60Hz, 105W
- Chauffage rapide PTC
- Contrôle numérique de la température par LED de 130 à 210 °C
- Fonction d'arrêt automatique après 60 minutes
- Cordon d'alimentation pivotant à 360 degrés
- Boucle de suspension

| PRODUIT | | | CARTON | |
|-----------------|----------|---------------|------------------|----|
| Gencod | TFL-033D | 3760301557210 | UVC | NC |
| Poids en kg | NC | | Poids en kg | NC |
| Dimension en cm | NC | | Dimensions en cm | NC |

| DONNÉES LOGISTIQUES | | | QUANTITÉ CONTAINEUR | |
|---------------------|----|--|---------------------|----|
| Palette | | | | |
| Nombre de couche | NC | | 20 Pieds | NC |
| Quantité colis | NC | | 40 pieds | NC |
| Quantité pièces | NC | | 40 pieds HC | NC |

TSB-026

1200W



Brosse soufflante

- 220~240 V, 50-60 Hz, 1200 W
- 5 en 1
- Tête amovible
- Fonction de verrouillage
- Cordon d'alimentation pivotant à 360 degrés

| PRODUIT | | | CARTON | |
|-----------------|---------|---------------|------------------|----|
| Gencod | TSB-026 | 3760301557234 | UVC | NC |
| Poids en kg | NC | | Poids en kg | NC |
| Dimension en cm | NC | | Dimensions en cm | NC |

| DONNÉES LOGISTIQUES | | | QUANTITÉ CONTAINEUR | |
|---------------------|----|--|---------------------|----|
| Palette | | | | |
| Nombre de couche | NC | | 20 Pieds | NC |
| Quantité colis | NC | | 40 pieds | NC |
| Quantité pièces | NC | | 40 pieds HC | NC |



RECHARGEABLE !

TEP-40



Epilateur

- Forme ergonomique
- Très léger, idéal pour Voyager
- Adaptateur 230-240V~ 50H / 9W
- Batterie Ni-Mh 3V
- Temps de charge 8 heures

| PRODUIT | | | CARTON | |
|-----------------|--------|---------------|------------------|------------------|
| Gencod | TEP-40 | 3760196097259 | UVC | 12 |
| Gencod | TEP-44 | 3760196097266 | Poids en kg | 5 |
| Poids en kg | NC | | Dimensions en cm | 32,5 x 31,5 x 21 |
| Dimension en cm | NC | | | |

| DONNÉES LOGISTIQUES | | QUANTITÉ CONTAINEUR | |
|---------------------|-----|---------------------|----|
| Palette | | 20 Pieds | NC |
| Nombre de couche | 11 | 40 pieds | NC |
| Quantité colis | 55 | 40 pieds HC | NC |
| Quantité pièces | 660 | | |

TRE-104

TRE-107



Râpe Anti-Callosité

- Forme ergonomique
- Rouleau rotatif
- Lumière éclairant la zone traitée
- Tête lavable sous l'eau courante
- Idéale pour éliminer les peaux mortes et les callosités.
- Adoucit vos pieds très rapidement sans risque de blessure

| PRODUIT | | | CARTON | |
|-----------------|---------|---------------|------------------|--------------------|
| Gencod | TRE-104 | 3760196097105 | UVC | 12 |
| Gencod | TRE-107 | 3760196097112 | Poids en kg | 3,2 |
| Poids en kg | NC | | Dimensions en cm | 32,7 x 28,5 x 23,5 |
| Dimension en cm | NC | | | |

| DONNÉES LOGISTIQUES | | QUANTITÉ CONTAINEUR | |
|---------------------|----|---------------------|----|
| Palette | | 20 Pieds | NC |
| Nombre de couche | NC | 40 pieds | NC |
| Quantité colis | 60 | 40 pieds HC | NC |
| Quantité pièces | 72 | | |

TRS-147

RECHARGE !



- 2 têtes de Rechange pour Appareil Anti-Callosité
- Adaptable pour les Appareil de Marque Techwood® suivants :
- TRE-101 - TRE-104 - TRE-107 - TREP-351 - TREP-354**

| PRODUIT | | |
|-----------------|---------|---------------|
| Gencod | TRS-147 | 3760196098478 |
| Poids en kg | NC | |
| Dimension en cm | NC | |



TCO-6007

TÊTE ÉPILATEUR



TÊTE RASOIR

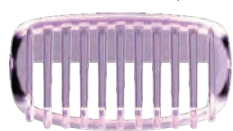
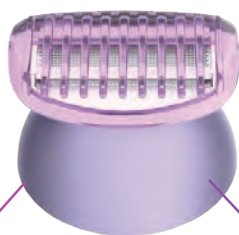

PEIGNE DE COUPE



ROULEAU DE MASSAGE

TÊTE MASSAGE CORPOREL



BROSSE EXFOLIANTE POUR LE CORPS



RECHARGEABLE !

| PRODUIT | | | CARTON | |
|-----------------|----------|---------------|------------------|----|
| Gencod | TCO-6007 | 3760301556442 | UVC | NC |
| Poids en kg | | NC | Poids en kg | NC |
| Dimension en cm | | NC | Dimensions en cm | NC |

| DONNÉES LOGISTIQUES | | QUANTITÉ CONTAINEUR | |
|---------------------|----|---------------------|----|
| Palette | | 20 Pieds | NC |
| Nombre de couche | NC | 40 pieds | NC |
| Quantité colis | NC | 40 pieds HC | NC |
| Quantité pièces | NC | | |

Epilateur Multifonctions

- Forme ergonomique
- Différentes têtes adaptables et amovibles
Epilateur - Rasoir - Massage - Nettoyage de la peau
- Très léger, idéal pour Voyager
- Éclairage LED de la zone de travail
- 2 Vitesses
- Interrupteur Marche / Arrêt
- Rechargeable par port USB Type C
- Batterie li-ion 600mAh
- Temps de charge 1h30



TBV-313



Brosse Visage

- Nettoyage en profondeur
- Nettoie et Revigore
 - Donne de l'Eclat au Visage
 - Rend une Peau Parfaite
- Tête Rotative
- Résistant aux Eclaboussures
- Design et Elégant
- 4 piles 1,5V LR6 ou AA (Non Fournies)
- Accessoires - Brosse Exfoliante pour le Corps
 - Pierre Ponce
 - Brosse Exfoliante pour le Visage
 - Eponge pour le Visage

| PRODUIT | | CARTON | |
|-----------------|-----------------------|------------------|--------------|
| Gencod | TBV-313 3760301550266 | UVC | 12 |
| Poids en kg | NC | Poids en kg | 3,7 |
| Dimension en cm | NC | Dimensions en cm | 45 x 22 x 23 |

| DONNÉES LOGISTIQUES | | QUANTITÉ CONTAINEUR | |
|---------------------|-----|---------------------|----|
| Palette | | 20 Pieds | NC |
| Nombre de couche | 8 | 40 pieds | NC |
| Quantité colis | 56 | 40 pieds HC | NC |
| Quantité pièces | 672 | | |

TBP-1208



THALASSO PIEDS

- Massage à bulles effet intense de tourbillons
pour la stimulation des zones réflexes des pieds
- 4 rouleaux de massage amovibles, utilisable avec ou sans eau
- Massage infrarouge *pour aider la micro circulation du sang*
- Maintien au chaud *pour une utilisation plus confortable*
- Sélecteur 4 positions :
 - 0 = Arrêt
 - 1 = Massage à bulles
 - 2 = Infrarouge pour délasser + maintien au chaud
 - 3 = Bulles + infrarouge + maintien au chaud
- Note : Les positions 1 - 2 et 3 s'utilisent uniquement avec de l'eau*
- Protection anti éclaboussures amovible
- Marques de niveau d'eau Minimum / Maximum
- Pieds anti-dérapants
- Alimentation 220-240V~ / 50Hz
- Puissance 60W

| PRODUIT | | CARTON | |
|-----------------|------------------------|------------------|----------------|
| Gencod | TBP-1208 3760196097914 | UVC | 2 |
| Poids en kg | NC | Poids en kg | 5,1 |
| Dimension en cm | NC | Dimensions en cm | 37 x 35 x 39,5 |

| DONNÉES LOGISTIQUES | | QUANTITÉ CONTAINEUR | |
|---------------------|----|---------------------|----|
| Palette | | 20 Pieds | NC |
| Nombre de couche | 4 | 40 pieds | NC |
| Quantité colis | 24 | 40 pieds HC | NC |
| Quantité pièces | 48 | | |



MIROIR PIVOTANT !

TML-2674



| PRODUIT | | CARTON | |
|-----------------|------------------------|------------------|------------------|
| Gencod | TML-2674 3760115717664 | UVC | 1 |
| Poids en kg | NC | Poids en kg | 8,1 |
| Dimension en cm | NC | Dimensions en cm | 65 x 42,5 x 24,5 |

Miroir Lumineux

- Deux faces :
 - Grossissement 1 fois
 - Grossissement 5 fois
- Design élégant
- Large diamètre pour une utilisation facile
- Interrupteur Marche / Arrêt
- Alimentation 3 piles 1,5V LR03 (non fournies)

| DONNÉES LOGISTIQUES | | QUANTITÉ CONTAINEUR | |
|---------------------|-----|---------------------|----|
| Palette | | 20 Pieds | NC |
| Nombre de couche | 5 | 40 pieds | NC |
| Quantité colis | 20 | 40 pieds HC | NC |
| Quantité pièces | 240 | | |

1300W

SÈCHE-CHEVEUX DE VOYAGE

TSC-1324

TSC-1296

POIGNÉE REPLIABLE



Sèche-cheveux

- 2 vitesses
- Poignée repliable
- Design et élégant
- Anneau de suspension
- Alimentation 220-240V~ 50/60Hz
- Puissance 1300W max
- Livré avec concentrateur d'air

| PRODUIT | | CARTON | |
|-----------------|------------------------|------------------|----------------|
| Gencod | TSC-1296 3760115718777 | UVC | 24 |
| Gencod | TSC-1324 3760301554363 | Poids en kg | 9,4 |
| Poids en kg | NC | Dimensions en cm | 50 x 25,5 x 42 |
| Dimension en cm | NC | | |

| DONNÉES LOGISTIQUES | | QUANTITÉ CONTAINEUR | |
|---------------------|-----|---------------------|----|
| Palette | | 20 Pieds | NC |
| Nombre de couche | 10 | 40 pieds | NC |
| Quantité colis | 50 | 40 pieds HC | NC |
| Quantité pièces | 600 | | |



2200W

TCO-6075



Sèche cheveux

- 3 températures
- 2 vitesses
- Touche air frais direct
- Protection thermique
- Alimentation 220-240V~ 50/60Hz
- Puissance 2200W
- Brosses coiffure
 - Brosse Ronde
 - Brosse Plate
 - Brosse Raquette

| PRODUIT | | | CARTON | |
|-----------------|-----------------|---------------|------------------|----------------|
| Gencod | TCO-6075 | 3760196098065 | UVC | 6 |
| Poids en kg | 0,735 | | Poids en kg | 4,8 |
| Dimension en cm | 22,8 x 9,8 x 28 | | Dimensions en cm | 47 x 31 x 29,5 |

| DONNÉES LOGISTIQUES | | | QUANTITÉ CONTEINEUR | |
|---------------------|-----|--|---------------------|------|
| Palette | | | | |
| Nombre de couche | 6 | | 20 Pieds | 3909 |
| Quantité colis | 36 | | 40 pieds | 8097 |
| Quantité pièces | 216 | | 40 pieds HC | 9492 |

2200W

TSC-2288



DESIGN & ELÉGANT

Sèche cheveux

- 2 Vitesses
- Touche air frais direct
- Concentrateur d'air
- Filtre démontable
- Design et Élégant
- Alimentation 220-240V~ 50/60Hz
- Puissance 1800-2200W

| PRODUIT | | | CARTON | |
|-----------------|---------------|---------------|------------------|------------------|
| Gencod | TSC-2288 | 3760301553045 | UVC | 6 |
| Poids en kg | 0,64 | | Poids en kg | 4,17 |
| Dimension en cm | 18 x 9.3 x 26 | | Dimensions en cm | 37.5 x 30 x 28.5 |

| DONNÉES LOGISTIQUES | | | QUANTITÉ CONTEINEUR | |
|---------------------|-----|--|---------------------|-------|
| Palette | | | | |
| Nombre de couche | 8 | | 20 Pieds | 5726 |
| Quantité colis | 48 | | 40 pieds | 11453 |
| Quantité pièces | 288 | | 40 pieds HC | 12725 |



2200W

TSC-2259

TSC-2255



| PRODUIT | | | CARTON | |
|-----------------|----------|---------------|------------------|----------------|
| Gencod | TSC-2255 | 3760196098027 | UVC | 6 |
| Gencod | TSC-2259 | 3760196098034 | Poids en kg | 4,8 |
| Poids en kg | | NC | Dimensions en cm | 47 x 31 x 29,5 |
| Dimension en cm | | NC | | |

| DONNÉES LOGISTIQUES | | QUANTITÉ CONTAINEUR | |
|---------------------|-----|---------------------|----|
| Palette | | 20 Pieds | NC |
| Nombre de couche | 6 | 40 pieds | NC |
| Quantité colis | 30 | 40 pieds HC | NC |
| Quantité pièces | 180 | | |

Sèche-cheveux «Pro»

- 3 températures
- 2 vitesses
- Touche air frais direct
- Protection thermique
- Avec Concentrateur
- Alimentation 220-240V~ / 50-60Hz
- Puissance 2200W



2200W

TSC-2244



TSC-2296



Sèche-Cheveux Pro

- 3 Températures d'utilisation
- 2 Vitesses
- Touche air frais direct
- Design et élégant
- Anneau de suspension
- Alimentation 220-240V~ / 50-60Hz
- Puissance 1800-2200W
- Livré avec concentrateur

| PRODUIT | | | CARTON | |
|-----------------|----------|---------------|------------------|----------------|
| Gencod | TSC-2244 | 3760301554356 | UVC | 8 |
| Gencod | TSC-2296 | 3760115718760 | Poids en kg | 9 |
| Poids en kg | NC | | Dimensions en cm | 49,5 x 31 x 60 |
| Dimension en cm | NC | | | |

| DONNÉES LOGISTIQUES | | | QUANTITÉ CONTEINEUR | |
|---------------------|-----|-------------|---------------------|--|
| Palette | | | 20 Pieds | |
| Nombre de couche | 3 | 40 pieds | | |
| Quantité colis | 18 | 40 pieds HC | | |
| Quantité pièces | 126 | NC | | |



TT-624

TT-625

10W



Tondeuse filaire

- Tête de coupe en acier Inox
- Longueur de coupe réglable de 3 à 12mm
- Alimentation 230V~ / 50Hz
- Puissance 10W

Livré avec accessoires : Peigne, ciseaux, brosse, huile

| PRODUIT | | | CARTON | |
|-----------------|--------|---------------|------------------|--------------|
| Gencod | TT-624 | 3760196091257 | UVC | 12 |
| Gencod | TT-625 | 3760301555162 | Poids en kg | 6,5 |
| Poids en kg | NC | | Dimensions en cm | 48 x 27 x 26 |
| Dimension en cm | NC | | | |

| DONNÉES LOGISTIQUES | | QUANTITÉ CONTEINEUR | |
|---------------------|-----|---------------------|----|
| Palette | | 20 Pieds | NC |
| Nombre de couche | 8 | 40 pieds | NC |
| Quantité colis | 40 | 40 pieds HC | NC |
| Quantité pièces | 480 | | |

TTS-77

3W

TTS-880



RECHARGEABLE

SANS FIL



Tondeuse sans fil rechargeable

- Lame en acier inoxydable de haute qualité
- Très légère
- Facile d'utilisation
- Témoin de charge
- Support chargeur ergonomique
- Longueur de coupe ajustable de 3 à 12 mm
- 2 Sabots de coupe
- Ciseaux - Peigne de coiffeur
- Brosse de nettoyage et huile
- Alimentation 230V~ / 50Hz
- Puissance 3W

Livrée en Blister avec accessoires et adaptateur secteur

| PRODUIT | | | CARTON | |
|-----------------|---------|---------------|------------------|----------------|
| Gencod | TTS-77 | 3760301551959 | UVC | 12 |
| Gencod | TTS-880 | 3760301551942 | Poids en kg | 7,120 |
| Poids en kg | NC | | Dimensions en cm | 29,8 x 28 x 26 |
| Dimension en cm | NC | | | |

| DONNÉES LOGISTIQUES | | QUANTITÉ CONTEINEUR | |
|---------------------|-----|---------------------|----|
| Palette | | 20 Pieds | NC |
| Nombre de couche | 8 | 40 pieds | NC |
| Quantité colis | 40 | 40 pieds HC | NC |
| Quantité pièces | 480 | | |



6W

Tondeuse rechargeable

- Affichage LED (indiquant le niveau de la batterie)
- Temps d'utilisation 50 minutes
- Temps de charge 90 minutes
- Sabots de coupe 1 à 15 mm et 16 à 30 mm
- Livré avec brosse de nettoyage et huile
- Alimentation 5V continu -6W
- Batterie Ni/Mh 2x600mA
- Adaptateur 100-240V~ 50-60Hz 0.2A Max

| PRODUIT | | CARTON | |
|-----------------|----------------------|------------------|--------------------|
| Gencod | TTS-99 3760301555445 | UVC | 6 |
| Poids en kg | 0,41 | Poids en kg | 2,72 |
| Dimension en cm | 16,7 x 6,6 x | Dimensions en cm | 34,3 x 21,6 x 23,8 |

| DONNÉES LOGISTIQUES | | QUANTITÉ CONTEINEUR | |
|---------------------|----|---------------------|----|
| Palette | | 20 Pieds | NC |
| Nombre de couche | NC | 40 pieds | NC |
| Quantité colis | NC | 40 pieds HC | NC |



Affichage du Niveau Batterie



TTS-99

6W

Tondeuse rechargeable

- Rechargeable par adaptateur secteur avec USB-C
- Lame en céramique
- Résistant à l'eau
- Eclairage de la zone de rasage
- Temps de charge 90min avec Témoin de charge (rouge)
- Témoin d'utilisation (bleu)
- Sabots de coupe 0 à 10mm et 11 à 20mm
- Livré avec brosse de nettoyage , cable USB-C
- Alimentation 5V continu ; 6W
- Batterie Ni/Mh 600mA
- Adaptateur 100-204V ~50-60Hz 0.2A Max

| PRODUIT | | CARTON | |
|-----------------|----------------------|------------------|------------------|
| Gencod | TTS-66 3760301555391 | UVC | 6 |
| Poids en kg | 0,29 | Poids en kg | 1,97 |
| Dimension en cm | 11 x 5,5 x 20,5 | Dimensions en cm | 24 x 18,5 x 22,3 |

| DONNÉES LOGISTIQUES | | QUANTITÉ CONTEINEUR | |
|---------------------|----|---------------------|----|
| Palette | | 20 Pieds | NC |
| Nombre de couche | NC | 40 pieds | NC |
| Quantité colis | NC | 40 pieds HC | NC |



TTS-66



USB TYPE C

6W

Tondeuse rechargeable

- Rechargeable par prise USB Type C
- Lame en Acier Inoxydable
- Résistant à l'eau
- Temps de charge 8 heures
- Temps d'utilisation +/- 40 minutes
- 6 Sabots de coupe de couleurs (1/2/3/6/9/12mm)
- Batterie Ni/Mh 600mA

Livré avec huile et brosse de nettoyage, Socle, cable USB-C



| PRODUIT | | CARTON | |
|-----------------|-----------------------|------------------|--------------------|
| Gencod | TTS-853 3760301556367 | UVC | 12 |
| Gencod | TTS-868 3760301556404 | Poids en kg | 3,67 |
| Poids en kg | 0,28 | Dimensions en cm | 37,5 x 20,5 x 22,5 |
| Dimension en cm | 10,7 x 5,8 x 18 | | |

| DONNÉES LOGISTIQUES | | QUANTITÉ CONTEINEUR | |
|---------------------|----|---------------------|----|
| Palette | | 20 Pieds | NC |
| Nombre de couche | NC | 40 pieds | NC |
| Quantité colis | NC | 40 pieds HC | NC |

TTS-853

TTS-868



USB TYPE C

Tondeuse rechargeable Multifonctions

Beauté



TTN-700



KIT TONDEUSE

- Rechargeable sur base
- Tête démontable et interchangeable d'une simple pression
- Charge 90min
- Temps d'utilisation 90min
- Affichage LED => indiquant le niveau de batterie
- Sabots (3-6-9-12mm)
- Accessoires :- Tondeuse de précision - Socle de rangement
- Tondeuse pour lignes et contours
- Mini rasoir - Épilateur nasal
- 3.7V batterie Lithium 600mAh
- Rechargeable USB-C par adaptateur secteur
- Adaptateur 100-240V ~ 50-60Hz 0.2A

| PRODUIT | | CARTON | |
|-----------------|-----------------------|------------------|----|
| Gencod | TTN-700 3760301555421 | UVC | 6 |
| Poids en kg | NC | Poids en kg | NC |
| Dimension en cm | NC | Dimensions en cm | NC |

| DONNÉES LOGISTIQUES | | QUANTITÉ CONTAINEUR | |
|---------------------|----|---------------------|----|
| Palette | | 20 Pieds | |
| Nombre de couche | NC | Quantité colis | NC |
| Quantité colis | NC | Quantité pièces | NC |
| Quantité pièces | NC | 40 pieds HC | NC |

TTN-038

TTN-0353

- Épilateur nasal
Nose trimmer
- Tondeuse pour la barbe
Beard trimmer
- Tondeuse pour Pattes et Oreilles
Ears & Hair legs trimmer
- Tondeuse à cheveux
Hair trimmer
- Rasoir
Shaver
- USB TYPE C



KIT Tondeuse 5 Têtes

1. Epilateur nasal
 2. Barbe
 3. Pattes / Oreilles
 4. Cheveux
 5. Rasoir
- Lame en Acier Inoxydable
 - Résistant à l'eau
 - Écran LED
 - Temps de charge 1h30
 - Temps d'utilisation +/- 90 minutes
 - 6 Sabots de coupe de couleurs (1/2/3/6/9/12mm)
 - Rechargeable par prise USB Type C
 - Batterie Li-Ion 600mA



Livré avec huile et brosse de nettoyage, Socle, câble USB-C

| PRODUIT | | CARTON | |
|-----------------|------------------------|------------------|----|
| Gencod | TTN-038 3760301556329 | UVC | NC |
| Gencod | TTN-0353 3760301556350 | Poids en kg | NC |
| Dimension en cm | NC | Dimensions en cm | NC |

| DONNÉES LOGISTIQUES | | QUANTITÉ CONTAINEUR | |
|---------------------|----|---------------------|----|
| Palette | | 20 Pieds | |
| Nombre de couche | NC | Quantité colis | NC |
| Quantité colis | NC | Quantité pièces | NC |
| Quantité pièces | NC | 40 pieds HC | NC |

TTN-980



- Tondeuse Rechargeable
- Forme ergonomique • Très légère
- Lame en acier Inoxydable
- Longueur de coupe ajustable de 4 à 16mm
- Adaptateur secteur : 230V~ 50/60Hz - DC 3V, 200 mA
- Batterie : 2 x 1,2V Ni-Mh 600mAh AA

- Epilateur Nasal
- Batterie: 1 x 1,5 V d.c. AA (Non fournie)
- Blister

| PRODUIT | | CARTON | |
|-----------------|-----------------------|------------------|----------|
| Gencod | TTN-980 3760301552666 | UVC | 12 |
| Poids en kg | NC | Poids en kg | 6,5 |
| Dimension en cm | NC | Dimensions en cm | 48x27x26 |

| DONNÉES LOGISTIQUES | | QUANTITÉ CONTAINEUR | |
|---------------------|-----|---------------------|----|
| Palette | | 20 Pieds | |
| Nombre de couche | 5 | Quantité colis | NC |
| Quantité colis | 40 | Quantité pièces | NC |
| Quantité pièces | 480 | 40 pieds HC | NC |

Rasoir Rechargeable Coffret Rasoir + Tondeuse

Beauté



TTN-974



TTN-976



Kit Tondeuse sans fil rechargeable

- Tondeuse + Rasoir + Epilateur nasal
- Rechargeable • Tête Démontable et interchangeable
- Tondeuse 5 Positions de 1 à 5 mm • Témoin de charge
- Batterie Ni-MH 2,4V 600mA intégrée
- 230-240V~ 50Hz / 3V par cordon secteur • Puissance 3W / 250mA
- Socle de rangement Livré en Boite fenêtre

| PRODUIT | | CARTON | |
|-----------------|---------|---------------|---------------------------------|
| Gencod | TTN-974 | 3760196099895 | UVC 10 |
| Gencod | TTN-976 | 3760196099901 | Poids en kg 6 |
| Poids en kg | NC | | Dimensions en cm 35 x 34,5 x 24 |
| Dimension en cm | NC | | |

| DONNÉES LOGISTIQUES | | QUANTITÉ CONTAINEUR | |
|---------------------|-----|---------------------|----|
| Palette | | 20 Pieds | NC |
| Nombre de couche | NC | 40 pieds | NC |
| Quantité colis | 46 | 40 pieds HC | NC |
| Quantité pièces | 460 | | |

TRZ-956



Rasoir électrique sans fil Rechargeable

- 3 Têtes «souples» lavables • Tête de coupe en acier Inoxydable
- Démontable par simple pression
- Tondeuse de finition • Charge rapide
- Alimentation 230V~ 50Hz par adaptateur secteur 3V / 300mA
- Batterie Ni Mh 600mA - 3W • Blister

| PRODUIT | | CARTON | |
|-----------------|---------|---------------|---------------------------------|
| Gencod | TRZ-956 | 3760196099932 | UVC 6 |
| Poids en kg | NC | | Poids en kg 5 |
| Dimension en cm | NC | | Dimensions en cm 42 x 31,5 x 24 |

| DONNÉES LOGISTIQUES | | QUANTITÉ CONTAINEUR | |
|---------------------|-----|---------------------|----|
| Palette | | 20 Pieds | NC |
| Nombre de couche | 6 | 40 pieds | NC |
| Quantité colis | 36 | 40 pieds HC | NC |
| Quantité pièces | 360 | | |

TRZ-993



Rasoir électrique sans fil rechargeable

- 3 têtes lavables • Afficheur LCD de charge
- Démontable d'une simple pression • Tondeuse de finition
- Charge rapide • Alimentation 5v continu -5W
- Batterie 800mAh Li-ion • Rechargeable par adaptateur secteur

| PRODUIT | | CARTON | |
|-----------------|---------|---------------|---------------------|
| Gencod | TRZ-993 | 3760301555407 | UVC 6 |
| Poids en kg | NC | | Poids en kg NC |
| Dimension en cm | NC | | Dimensions en cm NC |

| DONNÉES LOGISTIQUES | | QUANTITÉ CONTAINEUR | |
|---------------------|----|---------------------|----|
| Palette | | 20 Pieds | NC |
| Nombre de couche | NC | 40 pieds | NC |
| Quantité colis | NC | 40 pieds HC | NC |
| Quantité pièces | NC | | |

TCO-2666



Rasoir sans fil Rechargeable

- Forme ergonomique
- Tête lavable
- Démontable d'une simple pression

Tondeuse sans fil Rechargeable

- Très légère et Facile d'utilisation
- Lame en acier inox de haute qualité
- Longueur de coupe réglable de 4 à 16mm
- Adaptateur 230V~ 50Hz • DC 3V, 200mA
- Batterie Ni/Mh 1,2V 600mAh, AA (chaque unité)

Livré en Boîte Fenêtre

| PRODUIT | | CARTON | |
|-----------------|----------|---------------|---------------------------------|
| Gencod | TCO-2666 | 3760301552680 | UVC 6 |
| Poids en kg | NC | | Poids en kg 5,5 |
| Dimension en cm | NC | | Dimensions en cm 44 x 24,5 x 21 |

| DONNÉES LOGISTIQUES | | QUANTITÉ CONTAINEUR | |
|---------------------|-----|---------------------|----|
| Palette | | 20 Pieds | NC |
| Nombre de couche | 7 | 40 pieds | NC |
| Quantité colis | 56 | 40 pieds HC | NC |
| Quantité pièces | 672 | | |



TPP-520



Pèse personne mécanique

- Portée maximale 130kg
- Graduation par 1000g
- Lecture facile, grâce à son écran panoramique

| PRODUIT | | CARTON | |
|-----------------|-----------------------|------------------|--------------|
| Gencod | TPP-520 3760196099062 | UVC | 5 |
| Poids en kg | NC | Poids en kg | 14,8 |
| Dimension en cm | NC | Dimensions en cm | 58 x 28 x 25 |

DONNÉES LOGISTIQUES

| Palette | | QUANTITÉ CONTEINEUR | |
|------------------|-----|---------------------|----|
| Nombre de couche | 4 | 20 Pieds | NC |
| Quantité colis | 20 | 40 pieds | NC |
| Quantité pièces | 200 | 40 pieds HC | NC |

TPP-913



Pèse Personne Digital

- Capacité maximale 150Kg/0,2lb
- Graduation par 100g/0,2lb
- Mise en fonction au toucher
- Plateau en verre de sécurité
- Arrêt automatique • Indication de surcharge ou de pile usée
- Alimentation 1 pile 3V CR-2032 (fournie)

| PRODUIT | | CARTON | |
|-----------------|-----------------------|------------------|------------------|
| Gencod | TPP-913 3760196099093 | UVC | 5 |
| Poids en kg | NC | Poids en kg | 7,1 |
| Dimension en cm | NC | Dimensions en cm | 33,5 x 33,5 x 23 |

| Palette | | QUANTITÉ CONTEINEUR | |
|------------------|-----|---------------------|----|
| Nombre de couche | 5 | 20 Pieds | NC |
| Quantité colis | 50 | 40 pieds | NC |
| Quantité pièces | 250 | 40 pieds HC | NC |

TPP-826

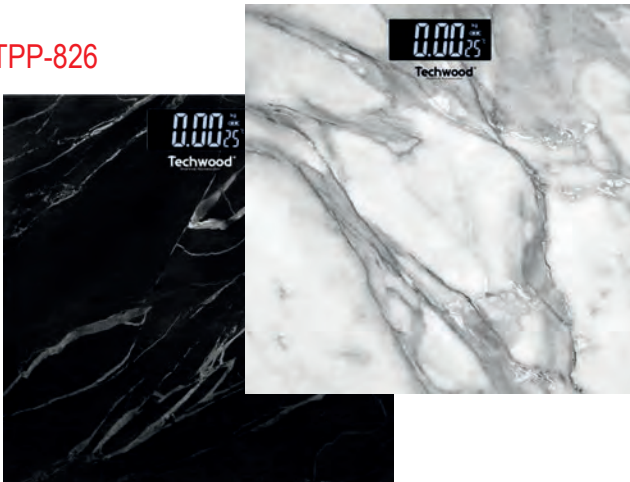

TPP-831

Pèse Personne Digital

- Capacité maximale 180kg
- Graduation par 50g
- Mise en fonction au toucher
- Plateau en verre de sécurité
- Arrêt automatique • Indication de surcharge ou de pile usée
- Alimentation 2 piles AAA (fournies)

| PRODUIT | | CARTON | |
|-----------------|-----------------------|-----------------------|-----|
| Gencod | TPP-831 3760301557128 | TPP-826 3760301557135 | UVC |
| Poids en kg | 1,2 | UVC | 5 |
| Dimension en cm | 30 x 30 x 2,5 | | |

| Palette | | QUANTITÉ CONTEINEUR | |
|------------------|----|---------------------|----|
| Nombre de couche | NC | 20 Pieds | NC |
| Quantité colis | NC | 40 pieds | NC |
| Quantité pièces | NC | 40 pieds HC | NC |

TPV-50

PÈSE VALISE



Pèse Bagage Digital

- Capacité : 50Kg/110lb
- Graduation: 50g/0,1lb
- Affichage de la température ambiante
- Touche Zéro et Tare
- Ecran LCD
- Indicateur de batterie faible
- 1 pile 3V CR2032

| PRODUIT | | CARTON | |
|-----------------|----------------------|------------------|------------------|
| Gencod | TPV-50 3760196099123 | UVC | 24 |
| Poids en kg | 0,122 | Poids en kg | 3,6 |
| Dimension en cm | 15,5 x 10,7 x 4,1 | Dimensions en cm | 32,3 x 23 x 25,8 |

DONNÉES LOGISTIQUES

| Palette | | QUANTITÉ CONTEINEUR | |
|------------------|------|---------------------|-------|
| Nombre de couche | NC | 20 Pieds | 38880 |
| Quantité colis | 82 | 40 pieds | 77760 |
| Quantité pièces | 1968 | 40 pieds HC | 86400 |



TFV-101

1100W



Fer de voyage

- Semelle céramique
- Fonction " spray " et " vapeur "
- Repassage à Sec
- Débit vapeur (g/min) 12 à 15g/min
- 220-240V~ 50/60Hz

- Thermostat réglable
- Réservoir 70ml
- Niveau d'eau visible
- Témoin de chauffe
- Protection thermique
- Puissance 900-1100W

| PRODUIT | | CARTON | |
|-----------------|-----------------------|------------------|------------|
| Gencod | TFV-101 3760301555780 | UVC | 18 |
| Poids en kg | 0,850 | Poids en kg | 16 |
| Dimension en cm | 21x10x9.5 | Dimensions en cm | 52x22x39.5 |

| DONNÉES LOGISTIQUES | | QUANTITÉ CONTAINEUR | |
|---------------------|----|---------------------|--------|
| Palette | | 20 Pieds | 12 200 |
| Nombre de couche | NC | 40 pieds | 25 800 |
| Quantité colis | NC | 40 pieds HC | 28 600 |
| Quantité pièces | NC | | |

TFV-2004



2200W

Fer Vapeur

- Bouton " spray "
- Bouton " vapeur "
- Thermostat réglable
- Réservoir translucide
- Niveau d'eau visible
- Témoin de chauffe
- Protection thermique
- Alimentation 220-240V~ / 50-60Hz
- Puissance 1850-2200W

TFV-2008



| PRODUIT | | CARTON | |
|------------------|------------------------|---------------------|------------------|
| Gencod | TFV-2004 3760301553724 | UVC | 6 |
| Gencod | TFV-2008 3760301553731 | Poids en kg | 5,2 |
| Poids en kg | 5 | Dimensions en cm | 33 x 26,6 x 26,5 |
| Dimension en cm | 33 x 27 x 27,1 | DONNÉES LOGISTIQUES | |
| Palette | | QUANTITÉ CONTAINEUR | |
| Nombre de couche | NC | 20 Pieds | 7830 |
| Quantité colis | NC | 40 pieds | 15660 |
| Quantité pièces | NC | 40 pieds HC | 17400 |

TFV-2207C

2200W



Fer Vapeur

- Boutons " spray " et " vapeur express "
- Réglage du débit vapeur
- Autonettoyant
- Fonction Anti-calcaire
- Semelle Inox
- Thermostat réglable
- Réservoir translucide
- Remplissage facile
- Niveau d'eau visible
- Témoin de chauffe
- Protection thermique
- Puissance 1850-2200W

| PRODUIT | | CARTON | |
|-----------------|------------------------|------------------|------------------|
| Gencod | TFV-2207 3760301553748 | UVC | 10 |
| Poids en kg | 0,830 | Poids en kg | 8,8 |
| Dimension en cm | 26 x 10.5 x 13.5 | Dimensions en cm | 55 x 26.5 x 27.5 |

| DONNÉES LOGISTIQUES | | QUANTITÉ CONTAINEUR | |
|---------------------|-----|---------------------|-------|
| Palette | | 20 Pieds | 6400 |
| Nombre de couche | 6 | 40 pieds | 13640 |
| Quantité colis | 30 | 40 pieds HC | 15750 |
| Quantité pièces | 300 | | |

Fer Vapeur semelle Céramique

Entretien du linge



2400W

**SEMELLE
CÉRAMIQUE**

TFV-2408C



TFV-2403C



TFV-2405C

Fer vapeur

- Semelle Céramique
- Boutons "spray" et "vapeur"
- Remplissage facile (300ml)
- Puissance Vapeur 30g/min
- Autonettoyant
- Réglage du débit vapeur
- Thermostat réglable
- Réservoir translucide
- Niveau d'eau visible
- Témoin de chauffe
- Protection thermique
- Alimentation 220-240V~ / 50-60Hz
- Puissance 2000-2400W

| PRODUIT | | CARTON | |
|-----------------|-------------------------|------------------|----------------|
| Gencod | TFV-2403C 3760301550280 | UVC | 8 |
| Gencod | TFV-2405C 3760196099796 | Poids en kg | 11,7 |
| Gencod | TFV-2408C 3760196099819 | Dimensions en cm | 55 x 32,2 x 35 |
| Poids en kg | NC | | |
| Dimension en cm | NC | | |

| Palette | | QUANTITÉ CONTAINEUR | |
|------------------|-----|---------------------|-------|
| Nombre de couche | 4 | 20 Pieds | 3 540 |
| Quantité colis | 20 | 40 pieds | 7 140 |
| Quantité pièces | 160 | 40 pieds HC | 8 944 |

TFV-2607C

**SEMELLE
CÉRAMIQUE**



2600W

Fer vapeur

- Semelle Céramique
- Boutons "spray" et "vapeur"
- Remplissage facile (360ml)
- Autonettoyant
- Réglage du débit vapeur
- Thermostat réglable
- Réservoir translucide
- Niveau d'eau visible
- Témoin de chauffe
- Protection thermique
- Alimentation 220-240V~ / 50-60Hz
- Puissance 2200-2600W

| PRODUIT | | CARTON | |
|-----------------|-------------------------|------------------|------------------|
| Gencod | TFV-2607C 3760301557395 | UVC | 8 |
| Poids en kg | 1,1 | Poids en kg | 12 |
| Dimension en cm | 30,5x12,5x15,5 | Dimensions en cm | 64.5 x 31.5 x 33 |

| Palette | | QUANTITÉ CONTAINEUR | |
|------------------|----|---------------------|--------|
| Nombre de couche | 4 | 20 Pieds | 4 200 |
| Quantité colis | 20 | 40 pieds | 8 840 |
| Quantité pièces | NC | 40 pieds HC | 10 000 |

Fer à Repasser Fer à Repasser sans fil

Entretien du linge



2400W

TFS-246



SANS FIL !

**SEMELLE
CÉRAMIQUE**

Fer Vapeur Sans Fil

- Semelle Céramique
- Contrôle de Température
- Vapeur Réglable => 30g/min
- Défroissage Vertical
- Boutons "spray" et "vapeur express"
- Auto-Nettoyant
- Système Anti-Goutte
- Système Anti-Calcaire
- Capacité du Réservoir 330ml
- Chauffe en 45 Secondes
- Semelle avec revêtement Céramique
- Socle chargeur 360°
- Témoin de chauffe
- Protection thermique
- Alimentation 220-240V~ / 50-60Hz
- Puissance 2000-2400W

| PRODUIT | | | CARTON | |
|-----------------|---------|---------------|------------------|----------------|
| Gencod | TFS-246 | 3760301550563 | UVC | 6 |
| Poids en kg | NC | | Poids en kg | 11,220 |
| Dimension en cm | NC | | Dimensions en cm | 44 x 36,5 x 37 |

| DONNÉES LOGISTIQUES | | QUANTITÉ CONTEINEUR | |
|---------------------|----|---------------------|----|
| Palette | | 20 Pieds | NC |
| Nombre de couche | NC | 40 pieds | NC |
| Quantité colis | NC | 40 pieds HC | NC |
| Quantité pièces | NC | | |

2400W

TFS-249



**FIL OU
SANS FIL !**



**SEMELLE
CÉRAMIQUE**

Fer Vapeur Fil et Sans Fil

- Semelle Céramique
- Débit vapeur 25±5g/min
- Vapeur Réglable
- Défroissage Verticale
- Buse de Pulvérisation d'Eau
- Auto-Nettoyant
- Capacité du Réservoir 300ml
- Chauffe des 50 Secondes
- 220-240V~ 50/60Hz
- 2000-2400W

| PRODUIT | | | CARTON | |
|-----------------|----------------|---------------|------------------|----------------|
| Gencod | TFS-249 | 3760301557319 | UVC | 6 |
| Poids en kg | NC | | Poids en kg | 11,220 |
| Dimension en cm | 34 x 13,6 x 16 | | Dimensions en cm | 44 x 36,5 x 37 |

| DONNÉES LOGISTIQUES | | QUANTITÉ CONTEINEUR | |
|---------------------|----|---------------------|----|
| Palette | | 20 Pieds | NC |
| Nombre de couche | NC | 40 pieds | NC |
| Quantité colis | NC | 40 pieds HC | NC |
| Quantité pièces | NC | | |



2250W

TC-2256



- Remplissage Permanent
- Prêt en 45 secondes
- Capacité du Réservoir 1100ml
- Semelle Céramique
- Vapeur Réglable
- Défroissage Vertical
- Repassage à Sec
- Vapeur en continue
- Débit Vapeur : 40 - 55 g/min
- Anti-calcaire et Anti-gouttes
- Témoin lumineux
- Alimentation 220-240V~ / 50-60Hz
- Puissance 2000-2250W

| PRODUIT | | | CARTON | |
|-----------------|---------|--------------|------------------|------------------|
| Gencod | TC-2256 | 376011571811 | UVC | 2 |
| Poids en kg | NC | | Poids en kg | 6,8 |
| Dimension en cm | NC | | Dimensions en cm | 44,5 x 42,7 x 31 |

DONNÉES LOGISTIQUES

| Palette | | QUANTITÉ CONTAINEUR | |
|------------------|----|---------------------|----|
| Nombre de couche | 6 | 20 Pieds | NC |
| Quantité colis | 30 | 40 pieds | NC |
| Quantité pièces | 60 | 40 pieds HC | NC |

SEMELLE CÉRAMIQUE

GÉNÉRATEUR VAPEUR STEAM GENERATOR



2400W

SEMELLE CÉRAMIQUE

TC-2486



- Remplissage Permanent
- Prêt en 70 secondes
- Capacité du Réservoir 1600ml
- Semelle Céramique
- Vapeur Réglable
- Défroissage Vertical
- Repassage à Sec
- Vapeur en continue
- Pression 5.5 bar max
- Anti-calcaire et Anti-gouttes
- Témoin lumineux
- Alimentation 220-240V~ / 50-60Hz
- Puissance 2000-2400W

| PRODUIT | | | CARTON | |
|-----------------|--------------------|---------------|------------------|--------------------|
| Gencod | TC-2486 | 3760301557388 | UVC | 2 |
| Poids en kg | NC | | Poids en kg | 11,62 |
| Dimension en cm | 32.7 x 18.8 x 23.6 | | Dimensions en cm | 74.2 x 31.3 x 24.6 |

DONNÉES LOGISTIQUES

| Palette | | QUANTITÉ CONTAINEUR | |
|------------------|-------------|---------------------|--|
| Nombre de couche | 20 Pieds | 1162 | |
| Quantité colis | 40 pieds | 2408 | |
| Quantité pièces | 40 pieds HC | 2824 | |

Défroisseur Vertical Fer / Défroisseur vapeur

Entretien du linge



TDV-1203



1200W

Défroisseur Vertical

- Position vapeur continu
- Débit vapeur 22g/min
- Autonomie jusqu'à 10 minutes
- Arrêt automatique
- Temps de chauffe rapide - 30 secondes
- Réservoir d'eau amovible : 220ml
- Brosse amovible pour tissu épais
- Longueur du câble : 1,90m
- Alimentation 220-240V ~ 50/60hz
- Puissance 1200W

| PRODUIT | | | CARTON | |
|-----------------|----------------|---------------|------------------|----------------|
| Gencod | TDV-1203 | 3760301557364 | UVC | 6 |
| Poids en kg | NC | | Poids en kg | 6,8 |
| Dimension en cm | 34 x 13,6 x 16 | | Dimensions en cm | 42,5 x 35 x 34 |

| DONNÉES LOGISTIQUES | | | | |
|---------------------|---------------------|-------------|-------|--|
| Palette | QUANTITÉ CONTAINEUR | | | |
| Nombre de couche | NC | 20 Pieds | 4518 | |
| Quantité colis | NC | 40 pieds | 9726 | |
| Quantité pièces | NC | 40 pieds HC | 11460 | |

TDV-1506



1500W

Défroisseur Vertical

- Position vapeur continu
- Débit vapeur 12-20g/min
- Autonomie jusqu'à 10 minutes
- Arrêt automatique
- Temps de chauffe rapide - 30 secondes

- Réservoir d'eau amovible : 200ml
- Brosse amovible pour tissu épais
- Longueur du câble : 1,70m
- Alimentation 220-240V ~ 50/60hz
- Puissance 1500W

TDV-1501

| PRODUIT | | | CARTON | |
|-----------------|----------|---------------|------------------|--------------|
| Gencod | TDV-1501 | 3760301551140 | UVC | 6 |
| Gencod | TDV-1506 | 3760301555612 | Poids en kg | 6,8 |
| Poids en kg | NC | | Dimensions en cm | 41 x 36 x 34 |
| Dimension en cm | NC | | | |

| DONNÉES LOGISTIQUES | | | | |
|---------------------|---------------------|-------------|----|--|
| Palette | QUANTITÉ CONTAINEUR | | | |
| Nombre de couche | NC | 20 Pieds | NC | |
| Quantité colis | NC | 40 pieds | NC | |
| Quantité pièces | NC | 40 pieds HC | NC | |

Défroisseur Vertical Fer / Défroisseur vapeur

Entretien du linge



1800W

TFD-18



Repassage
à Plat
ou Vertical

Jusqu'à
30gr/min

Prêt en
25 sec

Basculement
Automatique

Fer et Défroisseur vapeur

- Repassage à plat et vertical
- Repassage à Sec ou avec Vapeur
- Interrupteur de mise sous tension
- Fonction d'arrêt automatique
- Chauffe rapide 25 secondes
- Température automatique
- Vapeur continue

- Protection thermique
- Protection anti-surchauffe
- Basculement automatique
- Capacité du réservoir 180 ml.
- Taille de la semelle: 14 x 10 cm
- Câble 1,9 M
- Alimentation 220-240V~ / 50Hz
- Puissance 1400-1800W

| PRODUIT | | CARTON | |
|-----------------|--------|------------------|----|
| Gencod | TFD-18 | UVC | NC |
| Poids en kg | NC | Poids en kg | NC |
| Dimension en cm | NC | Dimensions en cm | NC |

| DONNÉES LOGISTIQUES | | QUANTITÉ CONTAINEUR | |
|---------------------|----|---------------------|----|
| Palette | | 20 Pieds | |
| Nombre de couche | NC | | NC |
| Quantité colis | NC | 40 pieds | NC |
| Quantité pièces | NC | 40 pieds HC | NC |

1200W

Fer et Défroisseur vapeur

- Vapeur verticale & horizontale
- Manche rotatif ergonomique
- Chauffe rapide en 35 secondes
- Capacité du réservoir : 110 ± 5ml
- Débit vapeur : 17 ± 4g/min
- Alimentation : 220-240V ~50-60Hz
- Puissance : 1200W



TDV-1204F

| PRODUIT | | CARTON | |
|-----------------|-------------------------|------------------|--------------------|
| Gencod | TDV-1204F 3760301557357 | UVC | 4 |
| Poids en kg | 1 | Poids en kg | 4,3 |
| Dimension en cm | 29.6 x 13.1 x 11.8 | Dimensions en cm | 30.6 x 27.4 x 25.6 |

| DONNÉES LOGISTIQUES | | QUANTITÉ CONTAINEUR | |
|---------------------|----|---------------------|-------|
| Palette | | 20 Pieds | |
| Nombre de couche | NC | | 4844 |
| Quantité colis | NC | 40 pieds | 10436 |
| Quantité pièces | NC | 40 pieds HC | 12296 |



1800W

TDV-2006

**DÉBIT VAPEUR
30G/MIN**



Défroisseur Vapeur

- Temps de chauffe 45 secondes
- Pratique, Rapide et Simple d'utilisation
- Réservoir d'eau 2,8L
- Débit vapeur 30g/min
- Vapeur continue jusqu'à 90 minutes
- Protection thermique
- Protection anti-surchauffe
- Barre télescopique à hauteur réglable
- Longueur du tuyau 160cm
- Alimentation 220-240V~ / 50-60Hz
- Puissance 1800W

RÉSERVOIR 2,8L

| PRODUIT | | CARTON | |
|--|------------------------|------------------|---|
| Gencod | TDV-2006 3760301556480 | UVC | 1 |
| Poids en kg | 2,650 | Poids en kg | - |
| Dimension en cm | 45*29*161 | Dimensions en cm | - |
| Dimension de la boîte en cm 42.5*34.5*31.8 | | | |

| Palette | | QUANTITÉ CONTAINEUR | |
|------------------|----|---------------------|-------|
| Nombre de couche | NC | 20 Pieds | 640 |
| Quantité colis | NC | 40 pieds | 1 310 |
| Quantité pièces | NC | 40 pieds HC | 1 500 |





1800W

TMAC-1095



10 POINTS DE COUTURES

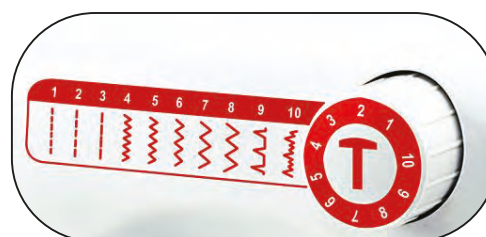

Machine à coudre

- 10 points pré-réglés
- Coupe fil
- Double aiguille
- Système de rembobinage • Bras libre
- Couture marche avant et arrière • Pédale
- Eclairage
- Adaptateur secteur 100-230V~ / 50Hz - 9W

Accessoires : Double aiguille, enfileur, 4 bobines

| PRODUIT | | CARTON | |
|-----------------|-------------------------|------------------|----------------|
| Gencod | TMAC-1095 3760301552864 | UVC | 2 |
| Poids en kg | 2,150 | Poids en kg | 6,6 |
| Dimension en cm | 33.5 x 14.5 x 24 | Dimensions en cm | 37 x 18.5 x 29 |

| DONNÉES LOGISTIQUES | | QUANTITÉ CONTAINER | |
|---------------------|----|--------------------|-------|
| Palette | | 20 Pieds | 1 176 |
| Nombre de couche | 6 | 40 pieds | 2 520 |
| Quantité colis | 30 | 40 pieds HC | 2 880 |
| Quantité pièces | 60 | | |

TMAC-1211



1800W

Machine à Coudre

- 12 points de couture
- Couture de boutonnière
- Bras libre
- Rembobinage automatique du fil.
- Coupe-fil intégré
- Marche avant et Arrière
- Pédale au pied
- Poignée de transport
- Légère (- de 2kg)
- Tiroir de rangement
- Eclairage LED du plan de travail

- Alimentation 1. Secteur 100-240V~50/60Hz par adaptateur Sortie : 6V DC, 1,2A, 7,2W
- 2. Piles (4xAA non fournies)

Accessoires 2 bobines, 1 aiguille, 1 enfile aiguille

12 POINTS DE COUTURES

SECTEUR OU PILES

| PRODUIT | | CARTON | |
|-----------------|-------------------------|------------------|------------------|
| Gencod | TMAC-1211 3760301554080 | UVC | 6 |
| Poids en kg | 2,9 | Poids en kg | 15,5 |
| Dimension en cm | 37 x 18,5 x 29 | Dimensions en cm | 45,8 x 32,5 x 61 |

| DONNÉES LOGISTIQUES | | QUANTITÉ CONTAINER | |
|---------------------|----|--------------------|----|
| Palette | | 20 Pieds | NC |
| Nombre de couche | NC | 40 pieds | NC |
| Quantité colis | NC | 40 pieds HC | NC |
| Quantité pièces | NC | | |



TAS-49

EAU ET POUSSIÈRE

Aspirateur Eau et Poussière

- Poignée de transport
- Compact et Maniable
- Réservoir sans sac 500ml
- Micro filtre de protection moteur permanent lavable
- Interrupteur Marche / Arrêt avec témoin lumineux
- Support de rangement mural avec connexion électrique
- Adaptateur secteur (fourni)
- Livré avec Embout suceur + brosse
- Alimentation 4 batteries rechargeables 1,2 Ni-MH (fournies)
- 4,8V en continue



| PRODUIT | | | CARTON | |
|---------------------|--------|---------------|---------------------|--------------|
| Gencod | TAS-49 | 3760196090830 | UVC | 8 |
| Poids en kg | NC | | Poids en kg | 10,4 |
| Dimension en cm | NC | | Dimensions en cm | 48 x 41 x 29 |
| DONNÉES LOGISTIQUES | | | QUANTITÉ CONTAINEUR | |
| Palette | | | 20 Pieds | 4 240 |
| Nombre de couche | 4 | | 40 pieds | 8 520 |
| Quantité colis | 24 | | 40 pieds HC | 9 440 |
| Quantité pièces | 192 | | | |

TAS-99P



RECHARGEABLE

MOTEUR BLDC

Aspirateur à main rechargeable

- Moteur BLDC puissant – Aspiration 3,6 Kpa
- Réservoir à poussière 150 ml avec système de vidage rapide
- Filtre HEPA lavable
- Compact, sans fil et maniable partout
- 4 fonctions : Aspirer, Souffler, Gonfler et Compresser
- Niveau sonore < 78 dB
- Batterie Li-Ion 7,4V – 1800 mAh (autonomie env. 18 min)
- Recharge USB – Temps de charge 4-5 h
- Accessoires fournis : embouts d'aspiration, soufflage, gonflage, compression, brosse siège, câble USB

| PRODUIT | | | CARTON | |
|---------------------|-------------------|---------------|---------------------|----------------|
| Gencod | TAS-99P | 3760301557838 | UVC | 6 |
| Poids en kg | 0,62 | | Poids en kg | 4,1 |
| Dimension en cm | 21,5 x 6,4 x 20,8 | | Dimensions en cm | 32,5 x 29 x 24 |
| DONNÉES LOGISTIQUES | | | QUANTITÉ CONTAINEUR | |
| Palette | | | 20 Pieds | 7434 |
| Nombre de couche | NC | | 40 pieds | 14874 |
| Quantité colis | NC | | 40 pieds HC | 18054 |
| Quantité pièces | NC | | | |

TAS-100P

RECHARGEABLE

MOTEUR BLDC



EXTRA PUISSANT

Aspirateur à main rechargeable

- Moteur BLDC extra puissant 120W – Aspiration jusqu'à 17 Kpa
- 3 vitesses d'aspiration : 11 / 14 / 17 Kpa
- Réservoir à poussière 150 ml avec vidage rapide (1 bouton)
- Filtre HEPA lavable • Autonomie jusqu'à 45 min selon puissance
- Batterie Li-Ion 11,1V – 2000 mAh (3 cellules)
- Temps de charge 4-5 h – Recharge directe par câble USB
- Poignée pliable pour un rangement facile
- Compact, sans fil et utilisable partout
- 4 fonctions : Aspirer, Souffler, Gonfler et Compresser
- Niveau sonore env. 80 dB
- Accessoires fournis : embouts multiples (aspiration + brosse, soufflage, gonflage, compression), câble USB, manuel

| PRODUIT | | | CARTON | |
|---------------------|-------------------|---------------|---------------------|----------------|
| Gencod | TAS-100P | 3760301557982 | UVC | 6 |
| Poids en kg | 0,62 | | Poids en kg | 4,1 |
| Dimension en cm | 21,5 x 6,4 x 20,8 | | Dimensions en cm | 32,5 x 29 x 24 |
| DONNÉES LOGISTIQUES | | | QUANTITÉ CONTAINEUR | |
| Palette | | | 20 Pieds | 7434 |
| Nombre de couche | NC | | 40 pieds | 14874 |
| Quantité colis | NC | | 40 pieds HC | 18054 |
| Quantité pièces | NC | | | |

Aspirateur Balai Filaire

Entretien des sols



TAS-506

600W



ASPIRATEUR BALAI

ASPIRATEUR À MAIN

2 EN 1

Aspirateur Balai Filaire 2 en 1

- Aspirateur Multi-cyclonique
- Aspirateur à main
- Aspirateur Balai
- Filtre HEPA
- Capacité du Réservoir 0,8L
- Alimentation 220-240V~ 50-60Hz
- Puissance 600W
- Accessoires : - Tube emboîtable
- 1 Suceur plat pour aspirer dans les coins
- 1 Brosse large 2 positions

| PRODUIT | | | CARTON | |
|-----------------|---------|----------------|------------------|------|
| Gencod | TAS-506 | 33760301555254 | UVC | 6 |
| Poids en kg | NC | | Poids en kg | 13,8 |
| Dimension en cm | NC | | Dimensions en cm | NC |

| DONNÉES LOGISTIQUES | | | QUANTITÉ CONTAINEUR | |
|---------------------|----|--|---------------------|----|
| Palette | | | 20 Pieds | NC |
| Nombre de couche | NC | | 40 pieds | NC |
| Quantité colis | NC | | 40 pieds HC | NC |
| Quantité pièces | NC | | | NC |

TAS-206

500W

2 EN 1



ASPIRATEUR BALAI

ASPIRATEUR À MAIN

Aspirateur Balai Filaire 2 en 1

- Aspirateur Multi-cyclonique
- Aspirateur à main
- Aspirateur Balai
- Filtre HEPA
- Capacité du Réservoir 0,35L
- Alimentation 220-240V~ 50-60Hz
- Puissance 500W
- Accessoires : - Tube emboîtable
Tête de nettoyage - Suceur pour fentes
Brosse ovale - Support

| PRODUIT | | | CARTON | |
|-----------------|--------------------|--|--------|---|
| Gencod | NC | | UVC | 1 |
| Poids en kg | 5,3 | | | |
| Dimension en cm | 25,8 x 11,6 x 63,5 | | | |

| DONNÉES LOGISTIQUES | | | QUANTITÉ CONTAINEUR | |
|---------------------|----|--|---------------------|------|
| Palette | | | 20 Pieds | 1119 |
| Nombre de couche | NC | | 40 pieds | 2362 |
| Quantité colis | NC | | 40 pieds HC | 2276 |
| Quantité pièces | NC | | | |

Aspirateur Balai Filaire

Entretien des sols



600W

TAS-665

ASPIRATEUR BALAI

ASPIRATEUR À MAIN

2 EN 1



Aspirateur Balai Filaire 2 en 1

- Aspirateur Multi-cyclonique
- Aspirateur à main
- Aspirateur Balai
- Filtre HEPA
- Capacité du Réservoir 0,5L

- Alimentation 220-240V~ 50-60Hz
- Puissance 600W

- Accessoires : Tube aluminium télescopique
- 1 Suceur plat pour aspirer dans les coins
- 1 Brosse large 2 positions

| PRODUIT | | | CARTON | |
|-----------------|----------------|---------------|------------------|----------------|
| Gencod | TAS-665 | 3760301556244 | UVC | 6 |
| Poids en kg | 2,8 | | Poids en kg | 13,8 |
| Dimension en cm | 36 x 21,3 x 29 | | Dimensions en cm | 45 x 37,5 x 60 |

| DONNÉES LOGISTIQUES | | QUANTITÉ CONTENAINEUR | |
|---------------------|----|-----------------------|------|
| Palette | | | |
| Nombre de couche | 4 | 20 Pieds | 1104 |
| Quantité colis | 16 | 40 pieds | 2300 |
| Quantité pièces | 56 | 40 pieds HC | 2700 |

600W

Aspirateur Balai Filaire 2 en 1

- Aspirateur Multi-cyclonique
- Aspirateur à main
- Aspirateur Balai
- Filtre HEPA
- Capacité du Réservoir 0,5L

- Alimentation 220-240V~ 50-60Hz
- Puissance 600W
- Accessoires : Tube aluminium télescopique
- 1 Suceur plat pour aspirer dans les coins
- 1 Brosse large 2 positions

| PRODUIT | | | CARTON | |
|-----------------|---------|---------------|------------------|------|
| Gencod | TAS-663 | 3760301556237 | UVC | 6 |
| Poids en kg | NC | | Poids en kg | 13,8 |
| Dimension en cm | NC | | Dimensions en cm | NC |

| DONNÉES LOGISTIQUES | | QUANTITÉ CONTENAINEUR | |
|---------------------|----|-----------------------|----|
| Palette | | | |
| Nombre de couche | NC | 20 Pieds | NC |
| Quantité colis | NC | 40 pieds | NC |
| Quantité pièces | NC | 40 pieds HC | NC |

TAS-663



ASPIRATEUR BALAI

ASPIRATEUR À MAIN

2 EN 1

Aspirateur Balai Filaire

Entretien des sols



600W

TAS-669



ASPIRATEUR BALAI

ASPIRATEUR À MAIN

2 EN 1

Aspirateur Balai Filaire 2 en 1

- Aspirateur Multi-cyclonique
- Aspirateur à main
- Aspirateur Balai
- Filtre HEPA
- Capacité du Réservoir 0,5L
- Alimentation 220-240V~ 50-60Hz
- Puissance 600W
- Accessoires : Tube aluminium télescopique
 - 1 Suceur plat pour aspirer dans les coins
 - 1 Brosse large 2 positions

| PRODUIT | | CARTON | |
|-----------------|-----------------------|------------------|----------------|
| Gencod | TAS-669 3760301556268 | UVC | 6 |
| Poids en kg | 2,8 | Poids en kg | 13,8 |
| Dimension en cm | 36 x 21,3 x 29 | Dimensions en cm | 45 x 37,5 x 60 |

| DONNÉES LOGISTIQUES | | QUANTITÉ CONTAINEUR | |
|---------------------|----|---------------------|------|
| Palette | | 20 Pieds | 1104 |
| Nombre de couche | 4 | 40 pieds | 2300 |
| Quantité colis | 16 | 40 pieds HC | 2700 |
| Quantité pièces | 56 | | |

600W

Aspirateur Balai Filaire 2 en 1

- Aspirateur Multi-cyclonique
- Aspirateur à main
- Aspirateur Balai
- Filtre HEPA
- Capacité du Réservoir 0,5L
- Alimentation 220-240V~ 50-60Hz
- Puissance 600W
- Accessoires : Tube aluminium télescopique
 - 1 Suceur plat pour aspirer dans les coins
 - 1 Brosse large 2 positions

| PRODUIT | | CARTON | |
|-----------------|-----------------------|------------------|----------------|
| Gencod | TAS-666 3760301556251 | UVC | 6 |
| Poids en kg | 2,8 | Poids en kg | 13,8 |
| Dimension en cm | 36 x 21,3 x 29 | Dimensions en cm | 45 x 37,5 x 60 |

| DONNÉES LOGISTIQUES | | QUANTITÉ CONTAINEUR | |
|---------------------|----|---------------------|------|
| Palette | | 20 Pieds | 1104 |
| Nombre de couche | 4 | 40 pieds | 2300 |
| Quantité colis | 16 | 40 pieds HC | 2700 |
| Quantité pièces | 56 | | |

TAS-666

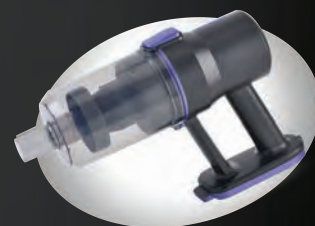

ASPIRATEUR BALAI

ASPIRATEUR À MAIN

2 EN 1



120W

TAB-426



**BATTERIE
18,5 V**

Autonomie
35min

Aspirateur Balai Sans Fil

- Aspirateur à main
- Multi-cyclonique
- Capacité du réservoir 800 mL
- Autonomie 35 minutes
- Tube emboîtable
- Batterie Lithium 18,5V Longue Durée
- Puissance 120W
- Rechargeable
- Accessoires :
 - 1 Suceur plat
 - 1 Brosse large 2 positions

| PRODUIT | | CARTON | |
|-----------------|-----------------------|------------------|----|
| Gencod | TAB-426 3760301555261 | UVC | 6 |
| Poids en kg | NC | Poids en kg | 10 |
| Dimension en cm | NC | Dimensions en cm | NC |

| DONNÉES LOGISTIQUES | | QUANTITÉ CONTAINEUR | |
|---------------------|----|---------------------|----|
| Palette | | | |
| Nombre de couche | NC | 20 Pieds | NC |
| Quantité colis | NC | 40 pieds | NC |
| Quantité pièces | NC | 40 pieds HC | NC |

2 en 1

RECHARGEABLE

120W

TAB-339C

Aspirateur Sans Fil - Cable USB Type C

- Aspirateur Balai ou à main
- 2 Vitesses d'aspiration
- Nettoie du sol au plafond
- Filtre HEPA
- Niveau sonore - 76dBA
- capacité eu réservoir 600mL
- Batterie Lithium 14.8V ~ 120W
- Autonomie :
 - Vitesse Rapide : ~ 15 min
 - Vitesse ECO : ~ 25 min
- Temps de charge : 4 Heures
- Cable USB Type C
- 2000 mAH

Accessoires :

- Mini brosse
- Brosse motorisée
- 1 support mural

CABLE USB-C

2 en 1

RECHARGEABLE

| PRODUIT | | CARTON | |
|-----------------|------------------------|------------------|----|
| Gencod | TAB-339C 3760301556732 | UVC | NC |
| Poids en kg | NC | Poids en kg | NC |
| Dimension en cm | NC | Dimensions en cm | NC |

| DONNÉES LOGISTIQUES | | QUANTITÉ CONTAINEUR | |
|---------------------|----|---------------------|----|
| Palette | | | |
| Nombre de couche | NC | 20 Pieds | NC |
| Quantité colis | NC | 40 pieds | NC |
| Quantité pièces | NC | 40 pieds HC | NC |



TAB-311

Aspirateur Balai Sans Fil

- Aspirateur à main
- 2 Vitesses d'aspiration
- Niveau sonore 74-76 dBA
- Capacité du réservoir 500 mL
- Autonomie:
 - Vitesse Rapide : 20min, Vitesse ECO: 40min
- Temps de charge: 5 Heures
- Adaptateur Secteur 100-240V~ 50/60Hz / 2000mAH
- Batterie Lithium 22,2V Longue Durée
- Accessoires :
 - Mini brosse
 - Brosse Motorisée 120W avec lumière
 - Support mural



2 en 1

BROSSE MOTORISÉE

| PRODUIT | | | CARTON | |
|-----------------|---------|---------------|------------------|--------------------|
| Gencod | TAB-311 | 3760301551928 | UVC | 4 |
| Poids en kg | NC | | Poids en kg | 12,8 |
| Dimension en cm | NC | | Dimensions en cm | 53,2 x 28,4 x 75,2 |

| DONNÉES LOGISTIQUES | | QUANTITÉ CONTAINEUR | |
|---------------------|----|---------------------|----|
| Palette | | 20 Pieds | NC |
| Nombre de couche | NC | 40 pieds | NC |
| Quantité colis | NC | 40 pieds HC | NC |
| Quantité pièces | NC | | |

Aspirateur Balai avec Station Vidage

Entretien des sols



350W

TAB-7350



Aspirateur Balai et sa station de chargement et de nettoyage

- Nettoyage facile et hygiénique du réservoir à poussière qui se referme automatiquement tout en rechargeant l'aspirateur.
- Sacs à poussière.
- Moteur BLDC 25,2 V 2000 mAh 350 W
- Couleur d'injection
- Moteur AC 1000 W pour station
- Capacité de poussière de l'aspirateur : 0,6 L
- Capacité de poussière de la station : 2,5 L
- Temps de charge : 4-5 heures
- Aspirateur, aspirateur : 6,8/19,7/26,5 kpa
- Puissance d'aspiration : 100 W +/-5
- Aspirateur, station : 30 kpa
- Autonomies : 14 min - élevé/22 min - moyen/42 min - faible
- Unité d'aspirateur, baguette électrique télescopique en aluminium,
- Brosse électrique à LED à poils longs et moelleux,
- Brosse de rembourrage 2 en 1,
- 2 x Broses : sol dur et tapis
- Buse longue pour crevasses,
- Station * 1 ensemble
- Emballage : Coffret cadeau BE ondulé 5 couches 1 en 1
- Sac compatibles : 10 x 10 x 25cm (1 sac inclus)



2 BROSSES

| PRODUIT | | | CARTON | |
|-----------------|----------------|---------------|------------------|---|
| Gencod | TAB-7350 | 3760301557098 | UVC | 1 |
| Poids en kg | 9.3 | | Poids en kg | |
| Dimension en cm | 72 x 31.5 x 32 | | Dimensions en cm | |

| DONNÉES LOGISTIQUES | | QUANTITÉ CONTAINEUR | |
|---------------------|----|---------------------|-----|
| Palette | | 20 Pieds | 406 |
| Nombre de couche | NC | 40 pieds | 833 |
| Quantité colis | NC | 40 pieds HC | 952 |
| Quantité pièces | NC | | |

Aspirateur Balai avec Station Vidage

Entretien des sols



350W

TAB-7356



Aspirateur Balai et sa station de chargement et de nettoyage

- Nettoyage facile et hygiénique du réservoir à poussière qui se referme automatiquement tout en rechargeant l'aspirateur.
- Sacs à poussière.
- Moteur BLDC 25,2 V 2000 mAh 350 W
- Couleur d'injection
- Moteur AC 1000 W pour station
- Capacité de poussière de l'aspirateur : 0,6 L
- Capacité de poussière de la station : 2,5 L
- Temps de charge : 4-5 heures
- Aspirateur, aspirateur : 6,8/19,7/26,5 kpa
- Puissance d'aspiration : 100 W +/-5
- Aspirateur, station : 30 kpa
- Autonomies : 14 min - élevé/22 min - moyen/42 min - faible
- Unité d'aspirateur, baguette électrique télescopique en aluminium,
- Brosse électrique à LED à poils longs et moelleux,
- Brosse de rembourrage 2 en 1,
- 2 x Brosses : sol dur et tapis
- Buse longue pour crevasses,
- Station * 1 ensemble
- Emballage : Coffret cadeau BE ondulé 5 couches 1 en 1
- Sac compatibles : 10 x 10 x 25cm (1 sac inclus)



2 BROSSES

| PRODUIT | CARTON |
|------------------------------------|------------------|
| Gencod TAB-7356 3760301557647 | UVC |
| Poids en kg 9.3 | Poids en kg |
| Dimension en cm 71,5 x 32,2 x 31,6 | Dimensions en cm |

| DONNÉES LOGISTIQUES | | QUANTITÉ CONTAINEUR | |
|---------------------|--|---------------------|-----|
| Palette | | 20 Pieds | 406 |
| Nombre de couche NC | | 40 pieds | 833 |
| Quantité colis NC | | 40 pieds HC | 952 |
| Quantité pièces NC | | | |



700W

TAS-755



FILTRE HEPA

Aspirateur sans sac

- Aspiration Cyclonique
- Filtre HEPA
- Enrouleur automatique de câble
- Longueur du câble 4,20 m
- Réservoir poussière 2 Litres
- Poignée de transport
- Tube emboitable
- Grandes Roues
- Puissance d'aspiration 17 kPa
- Alimentation 220-240V~ / 50-60Hz
- Puissance 700W

TAS-759



Accessoires : Brosse Large, Embout Suceur

| PRODUIT | | | |
|-----------------|---------|---------------|-------------------------------|
| Gencod | TAS-755 | 3760301554561 | CARTON |
| Gencod | TAS-759 | 3760301554578 | UVC |
| Poids en kg | NC | | Poids en kg 4,4 |
| Dimension en cm | NC | | Dimensions en cm 37 x 27 x 26 |

| DONNÉES LOGISTIQUES | | QUANTITÉ CONTAINEUR | |
|---------------------|----|---------------------|------|
| Palette | | 20 Pieds | 1100 |
| Nombre de couche | 8 | 40 pieds | 2200 |
| Quantité colis | 48 | 40 pieds HC | 2600 |
| Quantité pièces | 48 | | |



700W

TAS-3600

**FILTRE HEPA****Aspirateur sans sac**

- Aspiration Cyclonique
- Filtre HEPA
- Enrouleur automatique de câble
- Longueur du câble 4,20 m
- Réservoir poussière 2,5 Litres
- Poignée de transport
- Tube emboîtable
- Grandes Roues
- Puissance d'aspiration 17 kPa
- Alimentation 220-240V~ / 50-60Hz
- Puissance 700W

TAS-3800

**Accessoires : Brosse Large, Embout Suceur**

| PRODUIT | | | CARTON | |
|-----------------|----------|---------------|------------------|----|
| Gencod | TAS-3600 | 3760301557623 | UVC | NC |
| Gencod | TAS-3800 | 3760301557623 | Poids en kg | NC |
| Poids en kg | | NC | Dimensions en cm | NC |
| Dimension en cm | | NC | | |

| DONNÉES LOGISTIQUES | | | QUANTITÉ CONTAINEUR | |
|---------------------|----|--|---------------------|----|
| Palette | | | 20 Pieds | NC |
| Nombre de couche | NC | | 40 pieds | NC |
| Quantité colis | NC | | 40 pieds HC | NC |
| Quantité pièces | NC | | | |



3,5L

TAR-2026

NETTOIE ET ASPIRE EN UN SEUL PASSAGE

Aspirateur Robot

2 en 1 : Nettoie et Aspire !

- Lingette de nettoyage intégrée
- Brosse latérale
- Brosse de nettoyage du sol
- Nettoie et Aspire en un seul passage
- Capacité du réservoir 350mL
- Temps de charge 5h00
- Temps d'utilisation jusqu'à 90 min
- Puissance d'aspiration 450KPa
- Alimentation 14V CC 1500 mAh par Batterie Li-on (fournie)
- Adaptateur secteur 100-240V~ / 50-60Hz 0.5A



TAR-2021



| PRODUIT | | CARTON | |
|-----------------|------------------------|------------------|--------------------|
| Gencod | TAR-2021 3760301556091 | UVC | 4 |
| Gencod | TAR-2026 3760301555940 | Poids en kg | 11,100 |
| Poids en kg | NC | Dimensions en cm | 57.5 x 40.7 x 42.2 |
| Dimension en cm | NC | | |

| DONNÉES LOGISTIQUES | | QUANTITÉ CONTAINEUR | |
|---------------------|----|---------------------|----|
| Palette | | 20 Pieds | NC |
| Nombre de couche | NC | 40 pieds | NC |
| Quantité colis | NC | 40 pieds HC | NC |
| Quantité pièces | NC | | |

TAR-3056G

3L



Télécommande

Aspirateur Robot connecté

- Wi Fi
- Télécommande
- Pilotable par téléphone
- Programmable
- Capteur anti-chute
- Lingette de nettoyage intégrée
- Capacité du Réservoir 300 ml
- Temps de charge max 6 h
- Temps d'utilisation jusqu'à 110 min
- Puissance d'aspiration 1300Pa
- Batterie Li-on 2600mAh

Retour automatique à la station



RECHARGEABLE

PILOTABLE PAR TÉLÉPHONE



| PRODUIT | | CARTON | |
|-----------------|-------------------------|------------------|----|
| Gencod | TAR-3056G 3760301555940 | UVC | NC |
| Poids en kg | NC | Poids en kg | NC |
| Dimension en cm | NC | Dimensions en cm | NC |

| Palette | | QUANTITÉ CONTAINEUR | |
|------------------|----|---------------------|----|
| Nombre de couche | NC | 20 Pieds | NC |
| Quantité colis | NC | 40 pieds | NC |
| Quantité pièces | NC | 40 pieds HC | NC |



1200W

16KPA

TACS-1226

**CUVE
20L**



**ASPIRATEUR À CENDRES
& SOUFFLEUR**

| PRODUIT | | CARTON | |
|-----------------|-------------------------|------------------|------------------|
| Gencod | TACS-1226 3760301551447 | UVC | 1 |
| Poids en kg | | Poids en kg | 4,5 |
| Dimension en cm | | Dimensions en cm | 30,5 x 30,5 x 40 |

| DONNÉES LOGISTIQUES | | QUANTITÉ CONTENAINEUR | |
|---------------------|----|-----------------------|-------|
| Palette | | 20 Pieds | 740 |
| Nombre de couche | 8 | 40 pieds | 1 530 |
| Quantité colis | 40 | 40 pieds HC | 1 750 |
| Quantité pièces | 40 | | |

Aspirateur à Cendre

- Nettoyage des cendres chaudes (Maxi 80°) et froides
- Pour - Poêles
 - Barbecues
 - Cheminées...
- Fonction Souffleur
- Filtre à poussière pour les cendres les plus fines
- Tuyau métallique résistant à la chaleur
- Cuve 20 Litres
- Rangements Accessoires
- Pression 16 KPA
- Alimentation 220-240V~ / 50-60Hz
- Puissance 800-1200W



600W

TAN-6033



VAPORISE, NETTOIE ET ASPIRE

TAN-6055



BROSSE EXTRA LARGE

TAN-6066

Nettoyeur - Détacheur

- Aspire et Élimine toutes les taches du quotidien
- Convient à tous types de surfaces : Tapis, Coussins, Véhicule, Escaliers . . .
- 2 Réservoirs séparés : Eau Propre 1,5 Litre ; Eau usée 850 mL
- Cordon d'alimentation de 4 m
- **Brosse Extra large**
- Alimentation 220-240V~ / 50-60Hz
- Puissance 600W

Accessoire : Embout 2 en 1 => Suceur et Mini brosse

| PRODUIT | | CARTON | |
|-----------------|------------------------|------------------|------------------------|
| Gencod | TAN-6033 3760301556978 | Gencod | TAN-6066 3760301555957 |
| Gencod | TAN-6055 3760301555964 | UVC | 1 |
| Poids en kg | 5 | Poids en kg | - |
| Dimension en cm | 37,8 x 34,1 x 37 | Dimensions en cm | 38 x 34 x 36,5 |

| DONNÉES LOGISTIQUES | | QUANTITÉ CONTEINEUR | |
|---------------------|----|---------------------|------|
| Palette | | 20 Pieds | 795 |
| Nombre de couche | 4 | 40 pieds | NC |
| Quantité colis | 8 | 40 pieds HC | 1905 |
| Quantité pièces | 32 | | |

Nettoyeur - Détacheur rechargeable

Entretien de la maison



TAN-8005R



**Rechargeable
Jusqu'à
40 minutes
d'utilisation**

185W

Nettoyeur - Détacheur

- Aspire et Élimine toutes les taches du quotidien
- Convient à tous types de surfaces . . .
Tapis, Coussins, Véhicule, Escaliers . . .
- 2 Réservoirs séparés : Eau Propre 1,5 Litre ; Eau usée 850 mL
- 2 Vitesses - Utilisation de 20 à 40 minutes selon la vitesse
- Batterie Lithium 2200 mAh
- Aspiration 9 Kpa
- **Brosse Extra large**
- Alimentation 100-240V~ / 50-60Hz par adaptateur 0,4A
- Puissance 185W

| PRODUIT | | CARTON | |
|---------|-------------------------|------------------|--------------|
| Gencod | TAN-8005R 3760301556572 | UVC | 1 |
| Gencod | TAN-8006R 3760301556589 | Poids en kg | 3,280 |
| | | Dimensions en cm | 35x28.5x36.8 |

| DONNÉES LOGISTIQUES | | QUANTITÉ CONTAINEUR | |
|---------------------|----|---------------------|-------|
| Palette | | 20 Pieds | 795 |
| Nombre de couche | NC | 40 pieds | 1 620 |
| Quantité colis | NC | 40 pieds HC | 1 910 |
| Quantité pièces | NC | | |

Nettoyeur - Détacheur

- Elimine toute les taches du quotidien
- Filtre HEPA
- Convient à tout types de surfaces:
- Tapis, Coussins , Véhicule, Escaliers ...
- Capacité de la cuve 20 L
- Réservoirs amovible a eau : 4.3 L
- Force d'aspiration : > 17 KPA
- Niveau de bruit : < 87 DBA
- Débit de l'air maximale : >28L/S
- Débit de pulvérisation maximal 800min
- Alimentation 220-240V ~ 50-60Hz
- Puissance 1200W
- Accessoires : Filtre en éponge, brosse pour tapis, brosse pour canapé,
- 2 tubes 44 cm, Tuyau flexible de 1.5m, suceur plat, brosse d'aspiration d'eau

**Capacité de cuve
20L**

1200W

TAN-20LP



| PRODUIT | | CARTON | |
|---------|------------------------|------------------|----|
| Gencod | TAN-20LP 3760301557302 | UVC | NC |
| | | Poids en kg | NC |
| | | Dimensions en cm | NC |

| DONNÉES LOGISTIQUES | | QUANTITÉ CONTAINEUR | |
|---------------------|----|---------------------|----|
| Palette | | 20 Pieds | NC |
| Nombre de couche | NC | 40 pieds | NC |
| Quantité colis | NC | 40 pieds HC | NC |
| Quantité pièces | NC | | |



TAN-7066V

1,7L

600W



Vapeur

TAN-7055V



Nettoyeur - Détacheur - Vapeur

- Élimine toute les taches du quotidien en les aspirants
- Trois modes de nettoyage avec affichage Digital
- Il s'adapte à différents besoins de nettoyage.
- Convient à tout types de surfaces plus rapide grâce à la vapeur
- Tapis, Coussins , Véhicule, Escaliers ...
- 2 Réservoirs séparés :
- Eau Propre :1,7 L
- Eau usée : 1,1L
- Cordon d'alimentation de 4m
- Puissance 600W
- Puissance fonction vapeur: 800W
- Brosse Extra Large
- Brosse à vitres pour buse 2 en 1
- Accessoires : Embout suceur 2 en 1, Buse de crevasse

| PRODUIT | | | CARTON | |
|-----------------|-----------|---------------|------------------|----|
| Gencod | TAN-7066V | 3760301557326 | UVC | NC |
| Gencod | TAN-7055V | 3760301557333 | Poids en kg | NC |
| Poids en kg | | NC | Dimensions en cm | NC |
| Dimension en cm | | NC | | |

| DONNÉES LOGISTIQUES | | QUANTITÉ CONTAINER | |
|---------------------|----|--------------------|----|
| Palette | | 20 Pieds | NC |
| Nombre de couche | NC | 40 pieds | NC |
| Quantité colis | NC | 40 pieds HC | NC |
| Quantité pièces | NC | | |



TBV-811

1500W

Balai Vapeur Rotatif

- Réservoir d'eau : 450 ml
- Débit vapeur : 15 g/min ; 25 g/min • Autonomie vapeur : 15-20 min
- Longueur du cordon d'alimentation : 5 m
- Vapeur puissante et tampons rotatifs pour un nettoyage en profondeur
- Protection contre la marche à sec et le réservoir vide
- 2 vitesses : 160 tr/min/200 tr/min
- Maniabilité optimale : conception autopropulsée
- Eclairage LED puissant
- Alimentation : 220-240V 50~60Hz • Puissance 1500W
- Accessoires : - 4 serpillières- 1 Verre doseur

4 SERPILLÈRES

1 VERRE DOSEUR



| PRODUIT | | CARTON | |
|-----------------|---------------|------------------|---|
| Gencod TBV-811 | 3760301556123 | UVC | 1 |
| Poids en kg | NC | Poids en kg | |
| Dimension en cm | NC | Dimensions en cm | |

| DONNÉES LOGISTIQUES | | QUANTITÉ CONTAINEUR | |
|---------------------|----|---------------------|------|
| Palette | | | |
| Nombre de couche | NC | 20 Pieds | 1000 |
| Quantité colis | NC | 40 pieds | 2000 |
| Quantité pièces | NC | 40 pieds HC | 2300 |



TNV-1010D

1500W

Balai Vapeur

- Utilisable en balai ou en nettoyeur à main détachable
- Réservoir d'eau amovible : 400 ml
- Tête flexible (triangulaire ou rectangulaire) pour atteindre tous les coins
- Poignée pliable pour un rangement facile • Volume de vapeur réglable selon le type de surface
- Pliable, Léger et maniable – passe sous les meubles et autour
- Cordon d'alimentation : 5 mètres • 220–240V 50~60Hz • Puissance : 1500 W
- Indice de protection IPX4 – résistant aux éclaboussures
- Accessoires inclus : adaptateur moquette, support vapeur, brosse nylon, chiffon vapeur, brosse métal, buse coudée, raclette, grattoir, gobelet, brosse classique, entonnoir, chiffons balai x2, buse vapeur.

Ultra Maniable
Poignée
Pliable



10en1

Sols, vitres, joints,
plaque de cuisson,
tissus etc...



| PRODUIT | | CARTON | |
|------------------|---------------|------------------|--------------------|
| Gencod TNV-1010D | 3760301557845 | UVC | NC |
| Poids en kg | 3,2 | Poids en kg | 3,5 |
| Dimension en cm | 32 x 25 x 115 | Dimensions en cm | 21,5 x 19,5 x 61,5 |

| DONNÉES LOGISTIQUES | | QUANTITÉ CONTAINEUR | |
|---------------------|----|---------------------|------|
| Palette | | 40 pieds | |
| Nombre de couche | NC | 20 Pieds | 1000 |
| Quantité colis | NC | 40 pieds | 2000 |
| Quantité pièces | NC | 40 pieds HC | 2300 |



13KPA

200W

TAB-906



RECHARGEABLE
SUR SOCLE

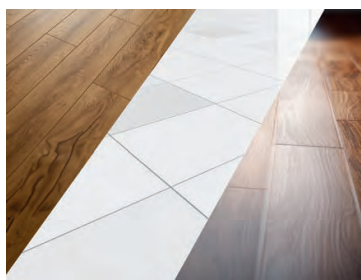

MULTI
SURFACE

Aspirateur nettoyeur rechargeable

- Système intelligent avec voix & écran LCD
- Aspiration, lavage et séchage en une étape
- Brosse efficace pour coins et plinthes
- Sols secs et sans traces en quelques minutes
- Fonction auto-nettoyage du rouleau brosse
- Modes : auto-nettoyage / aspiration / lavage-séchage
- Temps de charge : 4-5 heures
- Autonomie ~30 minutes
- Réservoir eau propre : 700 ml / Réservoir eau usée: 800 ml
- Niveau sonore : <76 dB
- Batterie : 2600 mAh, 21.6 V
- Puissance moteur : 200 W / Puissance d'aspiration : 13 KPA
- Accessoire : socle rechargeable + brosse



| PRODUIT | | CARTON | |
|-----------------|-----------------------|------------------|----|
| Gencod | TAB-906 3760301557258 | UVC | NC |
| Poids en kg | NC | Poids en kg | NC |
| Dimension en cm | NC | Dimensions en cm | NC |

| DONNÉES LOGISTIQUES | | QUANTITÉ CONTAINEUR | |
|---------------------|----|---------------------|----|
| Palette | | 20 Pieds | NC |
| Nombre de couche | NC | 40 pieds | NC |
| Quantité colis | NC | 40 pieds HC | NC |
| Quantité pièces | NC | | |



TCG-2015



2000W

Chauffage soufflant / Ventilateur

- Sélecteur 4 positions :
0 / Ventilateur / 1000W / 2000W
- Thermostat de sécurité
- Témoin lumineux de chauffe
- Protection thermique
- Sécurité : Arrêt automatique au basculement
- Poignée de transport
- Alimentation 220-240V~ / 50Hz
- Puissance 2000W

TCG-2016



| PRODUIT | | CARTON | |
|-----------------|------------------------|------------------|----------------|
| Gencod | TCG-2015 3760196096856 | UVC | 6 |
| Gencod | TCG-2016 3760196098324 | Poids en kg | 6 |
| Poids en kg | 1,0 | Dimensions en cm | 43 x 23,5 x 55 |
| Dimension en cm | 22 x 14 x 27 | | |

| Palette | | QUANTITÉ CONTAINEUR | |
|------------------|-----|---------------------|-------|
| Nombre de couche | 4 | 20 Pieds | 3 000 |
| Quantité colis | 28 | 40 pieds | 6 200 |
| Quantité pièces | 168 | 40 pieds HC | 7 360 |

Ce chauffage ne doit pas être utilisé dans une salle de bain ou à proximité d'un point d'eau

TCG-2036S

2000W

TCG-2022S



Chauffage soufflant / Ventilateur

- Sélecteur 4 positions :
0 / Ventilateur / 1000W / 2000W
- Thermostat de sécurité
- Témoin lumineux de chauffe
- Protection thermique
- Sécurité : Arrêt automatique au basculement
- Poignée de transport
- Alimentation 220-240V~ / 50Hz
- Puissance 2000W

| PRODUIT | | CARTON | |
|-----------------|-------------------------|------------------|----------------|
| Gencod | TCG-2022S 3760301557685 | UVC | 6 |
| Gencod | TCG-2036S 3760301557692 | Poids en kg | 6 |
| Poids en kg | 1,0 | Dimensions en cm | 43 x 23,5 x 55 |
| Dimension en cm | 22 x 14 x 27 | | |

| Palette | | QUANTITÉ CONTAINEUR | |
|------------------|-----|---------------------|-------|
| Nombre de couche | 4 | 20 Pieds | 3 000 |
| Quantité colis | 28 | 40 pieds | 6 200 |
| Quantité pièces | 168 | 40 pieds HC | 7 360 |



TCG-2041C



TCG-2046C



Chauffage Convecteur

- 3 Allures de chauffe
- Témoin lumineux de chauffe
- Protection thermique
- Thermostat réglable
- Poignées de transport
- Alimentation 220-240V~ 50Hz
- Puissance 750W-1250W-2000W

| PRODUIT | | CARTON | |
|---------------------|-------------------------|---------------------|-------|
| Gencod | TCG-2041C 3760301557708 | UVC | 1 |
| Gencod | TCG-2046C 3760301557746 | Poids en kg | - |
| Poids en kg | 2,3 | Dimensions en cm | - |
| Dimension en cm | 55 x 13,5 x 32,5 | | |
| DONNÉES LOGISTIQUES | | QUANTITÉ CONTAINEUR | |
| Palette | | 20 Pieds | 1 300 |
| Nombre de couche | 13 | 40 pieds | 2 700 |
| Quantité colis | 65 | 40 pieds HC | 3 100 |
| Quantité pièces | 65 | | |



TCG-826R



800W

Chauffage Quartz

- 2 Régalges de températures (400-800W)
- Résistance au quartz
- Réflecteur grand angle
- Bouton poussoir de sécurité
- Poignée de transport
- Alimentation 220-240V~ / 50-60Hz
- Puissance 800W

| PRODUIT | | CARTON | |
|------------------|------------------------|---------------------|--------------------|
| Gencod | TCG-826R 3760301557739 | UVC | 8 |
| Poids en kg | 1,3 | Poids en kg | 7,8 |
| Dimension en cm | 29,5 x 14,5 x 37 | Dimensions en cm | 62,5 x 51,5 x 39,5 |
| Palette | | QUANTITÉ CONTAINEUR | |
| Nombre de couche | NC | 20 Pieds | 1 760 |
| Quantité colis | NC | 40 pieds | 3 600 |
| Quantité pièces | NC | 40 pieds HC | 4 240 |

Ce chauffage ne doit pas être utilisé dans une salle de bain ou à proximité d'un point d'eau

TCG-666BH



500W

5 Éléments

Radiateur à Bain d'Huile Chaleur douce

- 5 éléments
- Témoin lumineux de mise en marche
- Thermostat réglable
- Protection thermique
- Poignée de transport
- Alimentation 220-240V~ / 50-60Hz
- Puissance 500W

| PRODUIT | | CARTON | |
|------------------|-------------------------|---------------------|-------|
| Gencod | TCG-666BH 3760301557715 | UVC | 1 |
| Poids en kg | 3,110 | Poids en kg | - |
| Dimension en cm | 28,2 x 11 x 44 | Dimensions en cm | - |
| Palette | | QUANTITÉ CONTAINEUR | |
| Nombre de couche | NC | 20 Pieds | 2 242 |
| Quantité colis | NC | 40 pieds | 4 484 |
| Quantité pièces | NC | 40 pieds HC | 4 982 |



TCG-2032BH



9 Éléments

1500W

Radiateur à Bain d'Huile Chaleur douce

- 9 éléments
- Témoin lumineux de mise en marche
- Thermostat réglable
- Protection thermique
- Poignée de transport
- Roulettes pour un déplacement facile
- 220-240V~ 50-60Hz
- Puissance 1500W

| PRODUIT | | CARTON | |
|-----------------|--------------------------|------------------|---|
| Gencod | TCG-2032BH 3760301557722 | UVC | 1 |
| Poids en kg | 6,56 | Poids en kg | - |
| Dimension en cm | 43,5 x 13,5 x 58 | Dimensions en cm | - |

| DONNÉES LOGISTIQUES | | QUANTITÉ CONTEINEUR | |
|---------------------|----|---------------------|-------|
| Palette | | 20 Pieds | 886 |
| Nombre de couche | NC | 40 pieds | 1 771 |
| Quantité colis | NC | 40 pieds HC | 1 968 |

Ce chauffage ne doit pas être utilisé dans une salle de bain ou à proximité d'un point d'eau

TCG-2023



9 Éléments

2000W

Radiateur à Bain d'Huile Chaleur douce

- 9 éléments
- Témoin lumineux de mise en marche
- Thermostat réglable
- Protection thermique
- Poignée de transport
- Roulettes pour un déplacement facile
- Alimentation 220-240V~ / 50-60Hz
- Puissance 2000W

| PRODUIT | | CARTON | |
|-----------------|------------------------|------------------|---|
| Gencod | TCG-2023 3760301553274 | UVC | 1 |
| Poids en kg | 7,090 | Poids en kg | - |
| Dimension en cm | 42 x 13,5 x 65 | Dimensions en cm | - |

| DONNÉES LOGISTIQUES | | QUANTITÉ CONTEINEUR | |
|---------------------|----|---------------------|-------|
| Palette | | 20 Pieds | 856 |
| Nombre de couche | 11 | 40 pieds | 1 711 |
| Quantité colis | 55 | 40 pieds HC | 1 901 |

TTI-01

TTI-06



STOP 



Raquette anti-moustiques électrique 2-en-1

- Attire les moustiques avec la lumière puis les élimine
- Batteries au lithium écologiques de 500 mAh
- Rotation 180 degrés : utilisable posée, ou en tant que raquette
- Chargement USB type C (câble inclus)

| PRODUIT | | CARTON | | |
|-----------------|-----------------|------------------|-------------|----------------|
| Gencod | TTI-01 | 3760301556152 | UVC | 6 |
| Gencod | TTI-06 | 3760301556169 | Poids en kg | 2.76 |
| Poids en kg | 0.46 | Dimensions en cm | | 28 x 27.5 x 35 |
| Dimension en cm | 26 x 25.5 x 5,5 | | | |

| DONNÉES LOGISTIQUES | | QUANTITÉ CONTAINEUR | |
|---------------------|--|---------------------|-------|
| Palette | | 20 Pieds | 5364 |
| Nombre de couche | | 40 pieds | 12111 |
| Quantité colis | | 40 pieds HC | 14555 |
| Quantité pièces | | | |

Techwood[®]

POSITIVE TECHNOLOGY

TRAITEMENT DE L'AIR



GAMME 2025

www.techwood.fr



TVC-621



TVC-626



Hauteur
80cm

Ventilateur Colonne

- Hauteur 80cm
- Sélecteur 3 vitesses
- Oscillation réglable
- Alimentation 230V ~ / 50Hz
- Puissance 45W

| PRODUIT | | | CARTON | |
|---------|---------|-----------------|----------------|------------------|
| Gencod | TVC-621 | 3760115717596 | UVC | 1 |
| Gencod | TVC-626 | 3760115717619 | Poids en kg | NC |
| | | Poids en kg | 2,3 | Dimensions en cm |
| | | Dimension en cm | 17 x 16,5 x 75 | NC |

| DONNÉES LOGISTIQUES | | QUANTITÉ CONTAINEUR | |
|---------------------|----|---------------------|-------|
| Palette | | 20 Pieds | 1 270 |
| Nombre de couche | 6 | 40 pieds | 2 600 |
| Quantité colis | 60 | 40 pieds HC | 3 000 |
| Quantité pièces | 80 | | |

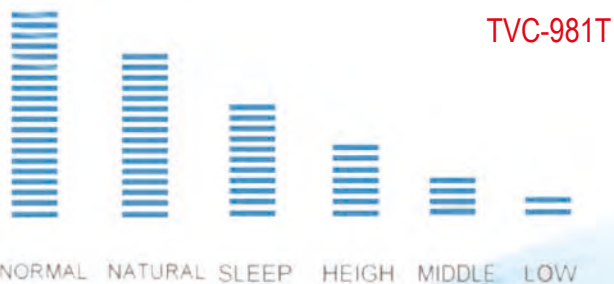

Fonctions de la télécommande

- Bouton Marche/Arrêt
- Réglage de la puissance
- Minuterie
- Rotation de l'appareil
- Réglage du minuteur (de 30min à 7h30)
- Arrêt automatique



Colonne Soufflante

- Sans pales / Sans danger
- Nettoyage facile
- Oscillation droite/gauche
- Minuterie
- 3 Vitesses
- Télécommande
- Alimentation 220-240V~ / 50-60Hz
- Puissance 40W

| PRODUIT | | CARTON | |
|---------------------|------------------------|---------------------|-----|
| Gencod | TVC-981T 3760301550792 | UVC | 1 |
| Poids en kg | 6,4 | Poids en kg | - |
| Dimension en cm | 44 x 33 x 70.5 | Dimensions en cm | - |
| DONNÉES LOGISTIQUES | | QUANTITÉ CONTAINEUR | |
| Palette | 11 x 1 | 20 Pieds | 292 |
| Nombre de couche | | 40 pieds | 585 |
| Quantité colis | 11 | 40 pieds HC | 650 |
| Quantité pièces | 11 | | |



TVP-301



| PRODUIT | | CARTON | |
|-----------------|--------------------|------------------|---|
| Gencod | 3760301557296 | UVC | 1 |
| Poids en kg | 1 | Poids en kg | - |
| Dimension en cm | 33.3 x 13.6 x 36.6 | Dimensions en cm | - |

| DONNÉES LOGISTIQUES | | QUANTITÉ CONTAINEUR | |
|---------------------|--|---------------------|--|
| Palette | | 20 Pieds | |
| Nombre de couche | | 40 pieds | |
| Quantité colis | | 40 pieds HC | |

Ventilateur Box

- 1200RPM
- Minuterie 60min
- 3 Vitesses
- Télécommande
- Alimentation 220-240V~ / 50-60Hz
- Puissance 90W



TVE-233



TVE-239



Ventilateur de Table

- 2 Vitesses de ventilation
- Rotation Gauche - Droite
- Orientation verticale
- Alimentation 220-240V~ / 50-60Hz
- Puissance 25W

| PRODUIT | | | CARTON | |
|-----------------|--------------|---------------|------------------|---|
| Gencod | TVE-233 | 3760301552062 | UVC | 1 |
| Gencod | TVE-239 | 3760301552079 | Poids en kg | - |
| Poids en kg | 2 | | Dimensions en cm | - |
| Dimension en cm | 29 x 17 x 30 | | | |

| DONNÉES LOGISTIQUES | | | QUANTITÉ CONTAINEUR | |
|---------------------|----|--|---------------------|-------|
| Palette | | | 20 Pieds | 1 890 |
| Nombre de couche | NC | | 40 pieds | 3 920 |
| Quantité colis | NC | | 40 pieds HC | 4 440 |
| Quantité pièces | NC | | | |

TVE-303



TVE-309



Ventilateur de Table

- 3 Vitesses de ventilation
- Rotation Gauche - Droite
- Orientation verticale
- Alimentation 220-240V~ / 50-60Hz
- Puissance 40W

| PRODUIT | | | CARTON | |
|-----------------|--------------------|---------------|------------------|---|
| Gencod | TVE-303 | 3760301552086 | UVC | 1 |
| Gencod | TVE-309 | 3760301552093 | Poids en kg | - |
| Poids en kg | 2 | | Dimensions en cm | - |
| Dimension en cm | 34,5 x 17,5 x 37,5 | | | |

| DONNÉES LOGISTIQUES | | | QUANTITÉ CONTAINEUR | |
|---------------------|----|--|---------------------|-------|
| Palette | | | 20 Pieds | 1 200 |
| Nombre de couche | NC | | 40 pieds | 2 500 |
| Quantité colis | NC | | 40 pieds HC | 2 950 |
| Quantité pièces | NC | | | |



TVE-490

TVE499



Ø 40cm

Ventilateur sur Pied

- Diamètre 40cm
- 3 Vitesses de ventilation
- Réglage en Hauteur
- Rotation Gauche / Droite
- Orientation verticale
- Pied rond
- Alimentation 220-240V~ / 50-60Hz
- Puissance 45WW

| PRODUIT | | CARTON | | DONNÉES LOGISTIQUES | | QUANTITÉ CONTAINEUR | | |
|-----------------|----------------|---------------|------------------|---------------------|------------------|---------------------|-------------|-------|
| Gencod | TVE-490 | 3760301550884 | UVC | 1 | Palette | 52 x 1 | 20 Pieds | 980 |
| Gencod | TVE-499 | 3760301550891 | Poids en kg | - | Nombre de couche | 13 | 40 pieds | 2 108 |
| Poids en kg | 3 | | Dimensions en cm | - | Quantité colis | 52 | 40 pieds HC | 2 200 |
| Dimension en cm | 52 x 12,5 x 44 | | | | Quantité pièces | 52 | | |



TVI-335



Ø30cm



Finition Chrome !

Ventilateur de table

- Finition métal Chromé
- Diamètre 30cm
- 3 Vitesses de ventilation
- 4 Pales en métal
- Rotation Gauche / Droite
- Orientation verticale
- Pied rond
- Alimentation 220-240V~ / 50-60Hz
- Puissance 45W

| PRODUIT | | | CARTON | |
|-----------------|---------|---------------|------------------|----|
| Gencod | TVI-335 | 3760301552789 | UVC | NC |
| Poids en kg | | NC | Poids en kg | NC |
| Dimension en cm | | NC | Dimensions en cm | NC |

| DONNÉES LOGISTIQUES | | | QUANTITÉ CONTAINEUR | |
|---------------------|--|----|---------------------|----|
| Palette | | | QUANTITÉ CONTAINEUR | |
| Nombre de couche | | NC | 20 Pieds | NC |
| Quantité colis | | NC | 40 pieds | NC |
| Quantité pièces | | NC | 40 pieds HC | NC |



TVI-455



50W

Ø40cm



Ventilateur sur pied

- Finition métal Chromé
- Diamètre 40cm
- 3 Vitesses de ventilation
- 4 Pales en métal
- Rotation Gauche / Droite
- Orientation verticale
- Pied rond
- Alimentation 220-240V~ / 50-60Hz
- Puissance 50W

Finition Chrome !

| PRODUIT | | | CARTON | |
|-----------------|---------|---------------|------------------|----|
| Gencod | TVI-455 | 3760301552772 | UVC | NC |
| Poids en kg | | NC | Poids en kg | NC |
| Dimension en cm | | NC | Dimensions en cm | NC |

| DONNÉES LOGISTIQUES | | | QUANTITÉ CONTEINEUR | |
|---------------------|----|--|---------------------|----|
| Palette | | | 20 Pieds | NC |
| Nombre de couche | NC | | 40 pieds | NC |
| Quantité colis | NC | | 40 pieds HC | NC |
| Quantité pièces | NC | | | |



TRF-9022



80W



Rafrâchisseur et humidificateur d'air

- 3 vitesses
- Affichage LED
- Télécommande (fournie)
- Filtre à évaporation forme nid d'abeilles
- Fonction oscillation à 120 degrés pour une circulation optimale de l'air
- Bruit 66dB
- Réservoir 3L
- 2 blocs réfrigérants fournis
- Débit d'air 5,3 m³/minut³
- Vitesse maximale de l'air 8m/seconde
- Minuterie jusqu'à 7,5 heures
- Alimentation 220-240V~ / 50Hz
- Puissance 80W

Air Cooler *

| PRODUIT | | CARTON | |
|-----------------|------------------------|------------------|---|
| Gencod | TRF-9022 3760301554967 | UVC | 1 |
| Poids en kg | 5,2 | Poids en kg | - |
| Dimension en cm | 30 x 27.5 x 60 | Dimensions en cm | - |

| DONNÉES LOGISTIQUES | | QUANTITÉ CONTAINER | |
|---------------------|----|--------------------|-------|
| Palette | | 20 Pieds | 600 |
| Nombre de couche | 5 | 40 pieds | 1 200 |
| Quantité colis | 20 | 40 pieds HC | 1 350 |
| Quantité pièces | 20 | | |

* Rafrâchisseur d'air



TRF-8056



Rafraichisseur et humidificateur d'air

- 3 vitesses
- Affichage LED
- Télécommande (fournie)
- Filtre à évaporation forme nid d'abeilles
- Fonction oscillation à 120 degrés pour une circulation optimale de l'air
- Bruit 66dB
- Réservoir 3L
- 2 blocs réfrigérants fournis
- Débit d'air 5,3 m³/minut³
- Vitesse maximale de l'air 8m/seconde
- Minuterie jusqu'à 7,5 heures
- Alimentation 220-240V~ / 50Hz
- Puissance 80W

80W

Air Cooler*

| PRODUIT | | CARTON | |
|-----------------|------------------------|------------------|---|
| Gencod | TRF-8056 3760301556176 | UVC | 1 |
| Poids en kg | 5,2 | Poids en kg | - |
| Dimension en cm | 30 x 27.5 x 60 | Dimensions en cm | - |

| DONNÉES LOGISTIQUES | | QUANTITÉ CONTAINEUR | |
|---------------------|----|---------------------|-------|
| Palette | | 20 Pieds | 600 |
| Nombre de couche | 5 | 40 pieds | 1 200 |
| Quantité colis | 20 | 40 pieds HC | 1 350 |
| Quantité pièces | 20 | | |

* Rafraichisseur d'air



TRF-7008



110W



Télécommande



3L



Air Cooler *

3,5L



TRF-8010

Rafrâchisseur et humidificateur d'air

- 3 vitesses
- Télécommande (fournie)
- Fonction oscillation à 30 degrés pour une circulation optimale de l'air
- Bruit 68dB
- 2 blocs réfrigérants fournis
- Débit d'air 7 m³/minute
- Vitesse maximale de l'air 8m/seconde
- Minuterie jusqu'à 8 heures
- Alimentation 220-240V~ / 50-60Hz
- Puissance 110W

- 3 Modes :
- Mode Normal pour un rythme régulier
 - Mode Naturel pour un rythme alterné
 - Mode Sommeil pour une ventilation lente

| PRODUIT | | CARTON | |
|-----------------|------------------------|------------------|---|
| Gencod | TRF-7008 3760301552697 | UVC | 1 |
| Gencod | TRF-8010 3760301551584 | Poids en kg | - |
| Poids en kg | 7,5 | Dimensions en cm | - |
| Dimension en cm | 36,6 x 26,6 x 86,5 | | |

| DONNÉES LOGISTIQUES | | QUANTITÉ CONTAINEUR | |
|---------------------|----|---------------------|-----|
| Palette | | 20 Pieds | 352 |
| Nombre de couche | 5 | 40 pieds | 704 |
| Quantité colis | 20 | 40 pieds HC | 782 |
| Quantité pièces | 20 | | |

* Rafrâchisseur d'air



TCL-007



Télécommande



Climatiseur Mobile

- Classe énergétique A
- Fonction 3 en 1 :
Climatisation, Ventilation, Déshumidification (0,8l/h)
- Flexible d'extraction d'air
- Facile à déplacer grâce aux Quatre roues
- Signal d'alarme réservoir de condensation plein
- Redémarrage automatique
- Thermostat électronique (de 16 à 30 °C)
- Surface à rafraîchir 15m²
- Filtre lavable
- Ecran LED
- Minuterie 24h
- Alimentation 220-240V~ / 50Hz
- Puissance 7000BTU

- Niveau sonore 68dB(A)
- Débit d'air maxi 305m³/h
- Gaz Réfrigérant R290 - Pression 150g
- Puissance Refroidissement 785W
- Capacité Nominale Refroidissement 2050W

| PRODUIT | | CARTON | |
|-----------------|-----------------------|------------------|---|
| Gencod | TCL-007 3760301552819 | UVC | 1 |
| Poids en kg | 25 | Poids en kg | - |
| Dimension en cm | 37 x 35 x 69 | Dimensions en cm | - |

| DONNÉES LOGISTIQUES | | QUANTITÉ CONTAINEUR | |
|---------------------|----|---------------------|-----|
| Palette | | 20 Pieds | |
| Nombre de couche | 4 | 40 pieds | 156 |
| Quantité colis | 12 | 40 pieds HC | 324 |
| Quantité pièces | 12 | 40 pieds HC | 486 |



TCL-009



Télécommande



Climatiseur Mobile

- Classe énergétique A
- Fonction 3 en 1 :
Climatisation, Ventilation, Déshumidification (1l/h)
- Flexible d'extraction d'air
- Facile à déplacer grâce aux Quatre roues
- Signal d'alarme réservoir de condensation plein
- Redémarrage automatique
- Thermostat électronique (de 16 à 30 °C)
- Surface à rafraîchir 22m²
- Filtre lavable
- Ecran LED
- Minuterie 24h
- Alimentation 220-240V~ / 50Hz
- Puissance 9000BTU

- Niveau sonore 66dB(A)
- Débit d'air maxi 360m³/h
- Gaz Réfrigérant R290 - Pression 150g
- Puissance Refroidissement 1100W
- Capacité Nominale Refroidissement 2600W

| PRODUIT | | CARTON | |
|-----------------|-----------------------|------------------|---|
| Gencod | TCL-009 3760301552826 | UVC | 1 |
| Poids en kg | 31 | Poids en kg | - |
| Dimension en cm | 48 x 43,5 x 88 | Dimensions en cm | - |

| DONNÉES LOGISTIQUES | | QUANTITÉ CONTAINEUR | |
|---------------------|---|---------------------|-----|
| Palette | | 20 Pieds | |
| Nombre de couche | 2 | 40 pieds | 126 |
| Quantité colis | 4 | 40 pieds HC | 285 |
| Quantité pièces | 4 | 40 pieds HC | 385 |



TPUA-100



LED de couleurs différentes indiquant la qualité de l'air

- Bleu Bon
- Jaune Correct
- Orange Assez Pollué
- Rouge Très Polluée



Filtre TFI-100ACC



Purificateur d'Air

- Système multi purification
 - Préfiltre : Capture les plus grosses particules
 - Filtre HEPA : Piège particules, Allergènes, Pollen
 - Filtre Carbone élimine fumées toxiques et odeurs domestiques
 - Lampe UV : élimine virus, microbes et bactéries
- Anti-poussières et anti-spoires de moisissures
- 4 vitesses Lente, Moyenne, Rapide, Turbo
- 2 Modes : Mode automatique et Mode Nuit
- Minuterie programmable (2h, 4h, 8h)
- Indicateur de remplacement du filtre
- Volume d'air filtré 100 m3/h (confirmé CADR)
- Pour une pièce de 10 à 15m2
- Niveau sonore 30dB à 55dB selon le mode
- Alimentation 220-240V~ / 50-60Hz
- Puissance 45W

| PRODUIT | | CARTON | |
|---------------------|------------------|---------------------|------------------|
| Gencod TPUA-100 | 3760301551881 | UVC | 2 |
| Poids en kg | 2,850 | Poids en kg | 7,4 |
| Dimension en cm | 24.1 x 24.1 x 37 | Dimensions en cm | 50.1 x 52.5 x 39 |
| DONNÉES LOGISTIQUES | | | |
| Palette | | QUANTITÉ CONTAINEUR | |
| Nombre de couche | NC | 20 Pieds | 1 236 |
| Quantité colis | NC | 40 pieds | 2 484 |
| Quantité pièces | NC | 40 pieds HC | 2 772 |



TR-115R

**Mini-frigo rétro avec congélateur**

- Capacité totale : 110L
- Congélateur : 18L
- Capacité de congélation : 2kg/24H
- Niveau sonore : <42dB
- Contrôle de température mécanique
- Fonction de dégivrage
- Climatisation : SN/N/STN/ST
- Longueur du câble : 1,2M
- Poignée en chrome
- Accessoires : Bac à légumes en verre avec couvercle en verre, étagère en verre, plateau à œufs, bac à glaçons
- Température du réfrigérateur : 0~8°C
- Température du congélateur : ≤ -18°C

| PRODUIT | | | CARTON | |
|-----------------|--------------------|---------------|------------------|---|
| Gencod | TR-115R | 3760301557432 | UVC | 1 |
| Poids en kg | 33 | | Poids en kg | |
| Dimension en cm | 60,4 x 59,3 x 95,3 | | Dimensions en cm | |

| DONNÉES LOGISTIQUES | | | QUANTITÉ CONTAINEUR | |
|---------------------|---|--|---------------------|----|
| Palette | | | 20 Pieds | NC |
| Nombre de couche | 1 | | 40 pieds | NC |
| Quantité colis | 2 | | 40 pieds HC | NC |
| Quantité pièces | 2 | | | |



TR-110R



Mini-frigo rétro avec congélateur

- Capacité totale : 110L
- Congélateur : 18L
- Capacité de congélation : 2kg/24H
- Niveau sonore : <42dB
- Contrôle de température mécanique
- Fonction de dégivrage
- Climatisation : SN/N/STN/ST
- Longueur du câble : 1,2M
- Poignée en chrome
- Accessoires : Bac à légumes en verre avec couvercle en verre, étagère en verre, plateau à œufs, bac à glaçons
- Température du réfrigérateur : 0~8°C
- Température du congélateur : ≤ -18°C

| PRODUIT | | | CARTON | |
|-----------------|---------|--------------------|------------------|---|
| Gencod | TR-110R | 3760301557425 | UVC | 1 |
| Gencod | TR-116R | 3760301557449 | Poids en kg | |
| Poids en kg | | 33 | Dimensions en cm | |
| Dimension en cm | | 60,4 x 59,3 x 95,3 | | |

| DONNÉES LOGISTIQUES | | | QUANTITÉ CONTAINER | |
|---------------------|---|--|--------------------|----|
| Palette | | | 20 Pieds | NC |
| Nombre de couche | 1 | | 40 pieds | NC |
| Quantité colis | 2 | | 40 pieds HC | NC |
| Quantité pièces | 2 | | | |

CONDITIONS GENERALES DE VENTES 2025

I. APPLICATIONS DES CONDITIONS GENERALES DE VENTE

a) Toutes les ventes de **SoTech International** sont soumises aux présentes conditions de ventes. Le fait de passer commande implique l'acceptation sans réserve de l'acheteur à ces conditions générales de ventes. Aucune clause contraire ne pourra nous être opposée. Les informations contenues dans les catalogues n'ont qu'une valeur indicative ; Toute commande verbale est également soumise aux présentes conditions.

b) Notre barème Ecotaxe (DEEE) sera communiqué sur simple demande.

II. PRIX

Les prix des marchandises vendues sont ceux en vigueur au jour de la prise de commande. Ils sont libellés en euros et calculés hors taxes. Par conséquent, ils seront majorés du taux de TVA et des frais de transport applicables au jour de la commande.

La société SoTech International s'accorde le droit de modifier ses tarifs à tout moment. Elle s'engage, cependant, à facturer les marchandises commandées aux prix indiqués lors de l'enregistrement de la commande.

III. DELAIS DE LIVRAISON

a) Les délais de livraison ne sont donnés qu'à titre indicatif et les retards éventuels ne permettent à l'acheteur d'annuler la vente qu'après mise en demeure par lettre recommandée avec accusé de réception et restée infructueuse après 8 jours.

b) Les obligations souscrites par notre société seront suspendues de plein droit et sans formalité, et notre responsabilité dérogée en cas de survenance d'événements tels que : **1. Les conditions de paiement n'ont pas été observées. 2. Force majeure ou événement propre à retarder ou suspendre la livraison des marchandises. (article 1148 du Code civil).**

IV. LIVRAISON

a) Les dates de livraison sont données à titre indicatif. Un retard dans la livraison ne peut constituer, ni une clause de résiliation de la présente commande, ni ouvrir droit à des dommages et intérêts.

b) Toutes nos marchandises sont vendues réputées prises en nos entrepôts. Elles voyagent aux risques et périls de l'acheteur quel que soit le mode de transport ou les modalités de règlement, du prix de transport franco, ou port dû. Il est recommandé de ne pas accepter un colis, sans réserve auprès du transporteur, avant d'en avoir vérifié le contenu. En cas de litige, l'acheteur devra mentionner les dégâts sur le récépissé de transport et confirmer ses réserves dans les 48 heures par lettre recommandée adressée au transporteur. Il appartient à l'acheteur, en cas d'avarie ou de perte, de faire toutes réserves, et d'exercer tout recours auprès des transporteurs, seuls responsables.

c) Les livraisons sont Franco de port, dans un rayon de 400 km départ nos entrepôts, pour toute commande égale ou supérieure à 2000 Euros Net H.T. et, Franco de port, au-delà de 400 km pour 2500 Euros Net H.T. (uniquement en France métropolitaine - hors Corse).

V. RETOUR, GARANTIE

a) Nous n'acceptons aucun retour de marchandise sans accord préalable écrit et discrétionnaire du service compétent. Les retours ne peuvent en aucune manière retarder le paiement de nos factures à l'échéance convenue, ni être déduit sur les factures en cours.

b) Le numéro de facture des articles rendus devra nous être communiqué. Les articles ainsi que leur emballage d'origine doivent être en parfait état et voyageront en port payé, accompagnés du N° d'accord de retour (fournis par nos soins). Les articles, encore « sous garantie », feront alors l'objet : soit d'un échange standard, soit d'un avoir marchandise, soit d'une réparation de la marchandise, à la discrétion du service technique.

c) En aucun cas, notre société ne pourra être tenue pour responsable des dommages corporels ou matériels de quelque nature qu'ils soient, qui pourraient être la conséquence directe ou indirecte d'une mauvaise adaptation du produit ou de son utilisation défectueuse.

d) La garantie légale est de deux ans. Sont exclus du bénéfice de la garantie, les dégâts provoqués par la faute, la négligence, le manque d'entretien de l'utilisateur et les appareils ayant subi une intervention étrangère à celle de notre S.A.V. Les accords « Rachat de garantie » dispensent, la société SoTech, de toute intervention de garantie.

e) Les réclamations concernant la qualité de la marchandise, à l'exclusion de tout litige de transport, devront être formulées par écrit dans les 8 jours à partir de la livraison.

f) Les pièces détachées des appareils commercialisés seront disponibles de 2 à 5 ans, selon les produits, à partir de la date d'achat par le consommateur.

VI. RESERVE DE PROPRIETE

a) Le matériel vendu reste notre propriété jusqu'au règlement complet et définitif. Cette clause est une clause déterminante des présentes conditions de vente. (Loi 80.335 du 12 mai 1980).

b) Les acomptes pourront être conservés pour couvrir les pertes éventuelles à la revente. Notre droit de revendication porte aussi bien sur les marchandises que sur leurs prix si elles ont été revendues ou utilisées.

c) Les clients qui n'accepteraient pas de signer cette clause devront l'indiquer à réception des présentes conditions générales de ventes et ne pourront être livrés que contre remboursement.

VII. MODALITE DE PAIEMENT

a) L'ouverture d'un compte ne peut être effectuée que sur production d'un K BIS de moins de trois mois et d'un relevé d'identité bancaire.

b) Les conditions de règlements sont : **60 jours nets**, date de facture, après acceptation de notre service financier, **ou 1.5% d'escompte** pour règlement comptant sous 10 jours à date de facture ; Par Virement ou chèque avalisé.

c) Tout autre accord doit être au préalable contresigné, sur le bon de commande, par la direction. Dans le cas de paiement comptant, l'escompte sera déductible du montant Hors Taxes de la facture.

d) Le non-retour des effets acceptés, dans les 8 jours suivant la date de facturation, rend la créance immédiatement exigible aux termes de l'article 124 du code de Commerce. En outre, tout effet ou chèque impayé donnera lieu à un complément de facturation forfaitaire de 38 Euros HT.

VIII. RETARD DE PAIEMENT

e) Toute facture devra être réglée à la date indiquée. Son règlement postérieur donnera lieu au versement d'une pénalité égale à 3 fois le taux d'intérêt légal. Le taux de l'intérêt légal retenu est celui en vigueur au jour de la livraison des marchandises.

Cette pénalité est calculée sur le montant TTC de la somme restant due, et court à compter de la date d'échéance du prix, sans qu'aucune mise en demeure préalable ne soit nécessaire. En sus des indemnités de retard, toute somme, y compris l'acompte, non payée à sa date d'exigibilité produira de plein droit le paiement d'une indemnité forfaitaire de 40 Euros due au titre des frais de recouvrement. (Articles 441-6, 1 alinéa 12 et D. 441-5 du code de commerce et décret n°2012-1115 du 2 octobre 2012.). Le taux d'intérêt légal sera révisé tous les 6 mois. (Ordonnance n°2014-947 du 20 août 2014).

f) Lorsque le crédit de l'acheteur se détériore, SoTech International se réserve le droit, même après exécution partielle d'une commande, d'exiger de l'acheteur les garanties que la société juge convenables en vue d'une bonne exécution des engagements pris. Le refus d'y satisfaire nous donne le droit d'annuler tout ou partie du marché.

g) Le non-paiement d'une seule facture à son échéance, rend exigible de plein droit le solde dû sur toutes les autres factures.

IX. ELECTION DE DOMICILE ET JURIDICTION

a) Sera seul compétent, en cas de litige de toute nature ou de contestation relative à la formation ou l'exécution de la commande, le Tribunal de Commerce de Paris. Cette clause s'appliquera même en cas de référé, de demande incidente et de pluralité de défendeurs et quels que soient le mode et les modalités de paiement.

Techwood[®]

POSITIVE TECHNOLOGY

KENYO[®]

CookStation
by Techwood[®]
POSITIVE TECHNOLOGY



www.techwood.fr

Techwood[®]
POSITIVE TECHNOLOGY

Sotech International

128bis avenue Jean Jaures 94200 Ivry sur Seine
Parc Capstone, Cellule K1

Tel 01 48 93 93 10 - Fax 01 48 93 93 57 - E-mail : secretariat-sotech@techwood.fr

Site Web www.techwood.fr

SARL au capital de 15 000 Euros

TVA Intracommunautaire N° FR21425059920